

Servizio Edilizia - Area Sud

Legenda:
EDIFICI SCOLASTICI
EDIFICI NON SCOLASTICI



CITTA' METROPOLITANA DI VENEZIA
 Area Infrastrutture edilizia e viabilità - Servizio edilizia

Ca' Corner, San Marco 2662 - 30124 Venezia (VE)
 Via Forte Marghera, 191 - 30173 Mestre (VE)

Il Responsabile Unico del Procedimento Supporto al RUP
 Ing. Nicola Torricella Arch. Claudio Paggiarin

PROGETTO DEFINITIVO:
MANUTENZIONE ORDINARIA 2024 PLESSI ZONA SUD (CAVARZERE, CHIOGGIA, VIGONOVO, DOLO, MIRA E MIRANO)

TAVOLA N.
S.00
SCALA: - Indicativa

TITOLO: AMBITI D'INTERVENTO
UBICAZIONE DELL' INTERVENTO:

REV.	DESCRIZIONE	DATA:
1	EMISSIONE PROGETTO	14/12/2023



S01

Ortofoto Marconi - Cavarzere

Scala 1:2000



CITTA' METROPOLITANA DI VENEZIA
 Area Infrastrutture edilizia e viabilità - Servizio edilizia

Ca' Corner, San Marco 2662 - 30124 Venezia (VE)
 Via Forte Marghera, 191 - 30173 Mestre (VE)

Il Responsabile Unico del Procedimento Supporto al RUP
 Ing. Nicola Torricella Arch. Claudio Paggiarin

PROGETTO DEFINITIVO:
MANUTENZIONE ORDINARIA 2024 PLESSI ZONA SUD (CAVARZERE, CHIOGGIA, VIGONOVO, DOLO, MIRA E MIRANO)

TAVOLA N.
S.01

SCALA: -

TITOLO: ORTOFOTO GENERALE

UBICAZIONE DELL' INTERVENTO:
 IIS Veronese-Marconi - sede ISPIA "G.Marconi" (VERI002017)
 Via Tullio Serafin, 15 30014 Cavarzere (VE)

REV.	DESCRIZIONE	DATA:
1	EMISSIONE PROGETTO	14/12/2023

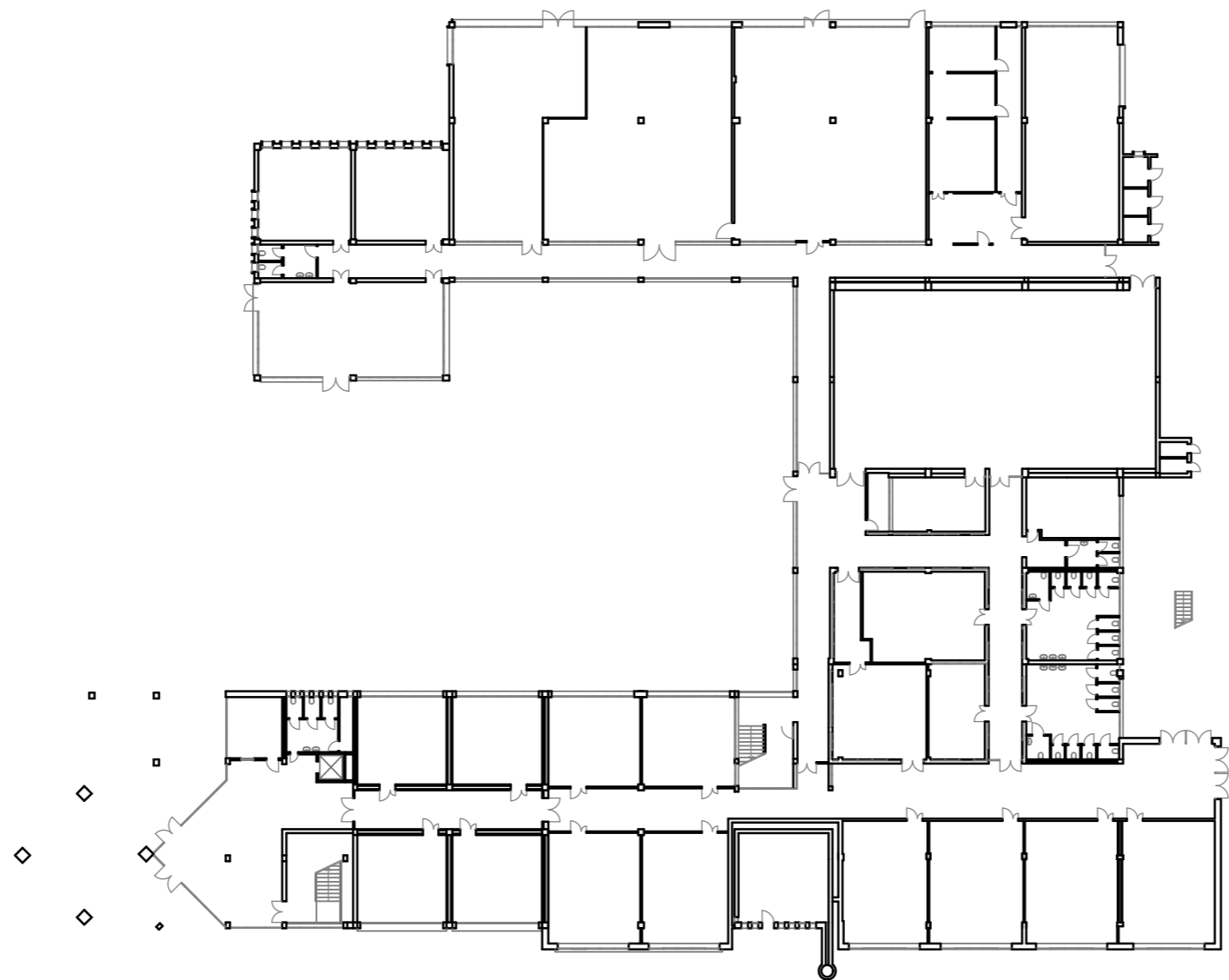

S01.1

Marconi Pianta PT

Scala 1:500



CITTA' METROPOLITANA DI VENEZIA
 Area Infrastrutture edilizia e viabilità - Servizio edilizia

Ca' Corner, San Marco 2662 - 30124 Venezia (VE)
 Via Forte Marghera, 191 - 30173 Mestre (VE)

Il Responsabile Unico del Procedimento Supporto al RUP
 Ing. Nicola Torricella Arch. Claudio Paggiarin

PROGETTO DEFINITIVO:
MANUTENZIONE ORDINARIA 2024 PLESSI ZONA SUD (CAVARZERE, CHIOGGIA, VIGONOVO, DOLO, MIRA E MIRANO)

TAVOLA N.
S.01.1

SCALA: -

TITOLO: PIANTA

UBICAZIONE DELL' INTERVENTO:
 IIS Cestari-Righi (VEIS02200R)
 Via Aldo Moro, 1097 30015 Chioggia (VE)

REV.	DESCRIZIONE	DATA:
1	EMISSIONE PROGETTO	14/12/2023

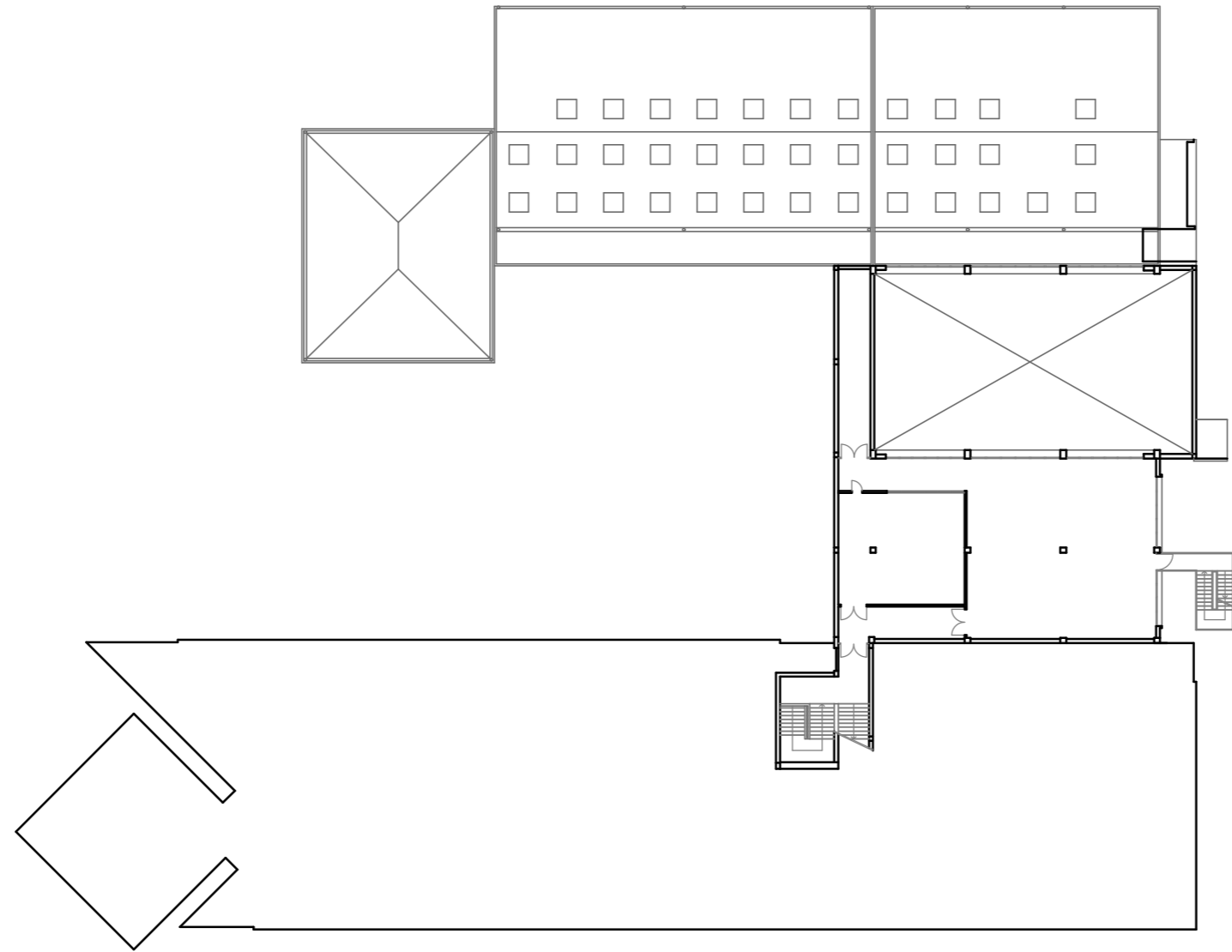

S01.2

Marconi Pianta PT ammezzato

Scala 1:500



CITTA' METROPOLITANA DI VENEZIA
 Area Infrastrutture edilizia e viabilità - Servizio edilizia

Ca' Corner, San Marco 2662 - 30124 Venezia (VE)
 Via Forte Marghera, 191 - 30173 Mestre (VE)

Il Responsabile Unico del Procedimento Supporto al RUP
 Ing. Nicola Torricella Arch. Claudio Paggiarin

PROGETTO DEFINITIVO:
MANUTENZIONE ORDINARIA 2024 PLESSI ZONA SUD (CAVARZERE, CHIOGGIA, VIGONOVO, DOLO, MIRA E MIRANO)

TAVOLA N.
S.01.2

SCALA: -

TITOLO: PIANTA

UBICAZIONE DELL' INTERVENTO:
 IIS Cestari-Righi (VEIS02200R)
 Via Aldo Moro, 1097 30015 Chioggia (VE)

REV.	DESCRIZIONE	DATA:
1	EMISSIONE PROGETTO	14/12/2023

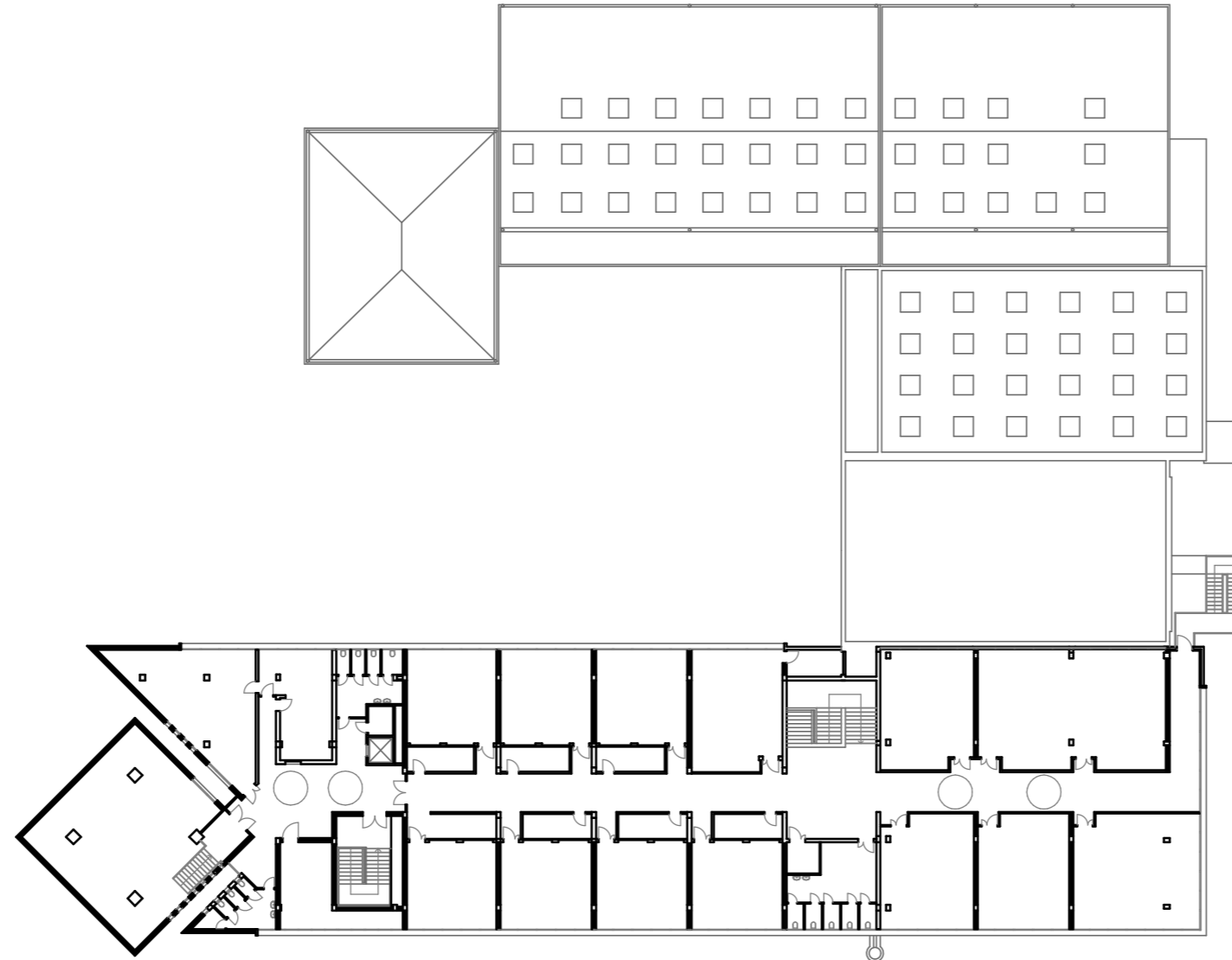

S01.3

Marconi Pianta P1

Scala 1:500



CITTA' METROPOLITANA DI VENEZIA
 Area Infrastrutture edilizia e viabilità - Servizio edilizia

Ca' Corner, San Marco 2662 - 30124 Venezia (VE)
 Via Forte Marghera, 191 - 30173 Mestre (VE)

Il Responsabile Unico del Procedimento Supporto al RUP
 Ing. Nicola Torricella Arch. Claudio Paggiarin

PROGETTO DEFINITIVO:
MANUTENZIONE ORDINARIA 2024 PLESSI ZONA SUD (CAVARZERE, CHIOGGIA, VIGONOVO, DOLO, MIRA E MIRANO)

TAVOLA N.
S.01.3

SCALA: -

TITOLO: PIANTA

UBICAZIONE DELL' INTERVENTO:
 IIS Cestari-Righi (VEIS02200R)
 Via Aldo Moro, 1097 30015 Chioggia (VE)

REV.	DESCRIZIONE	DATA:
1	EMISSIONE PROGETTO	14/12/2023



S02

Ortofoto Righi-Sandona - Chioggia

Scala 1:2000



CITTA' METROPOLITANA DI VENEZIA
 Area Infrastrutture edilizia e viabilità - Servizio edilizia

Ca' Corner, San Marco 2662 - 30124 Venezia (VE)
 Via Forte Marghera, 191 - 30173 Mestre (VE)

Il Responsabile Unico del Procedimento Supporto al RUP
 Ing. Nicola Torricella Arch. Claudio Paggiarin

PROGETTO DEFINITIVO:
MANUTENZIONE ORDINARIA 2024 PLESSI ZONA SUD (CAVARZERE, CHIOGGIA, VIGONOVO, DOLO, MIRA E MIRANO)

TAVOLA N.
S.02

SCALA: -

TITOLO: ORTOFOTO GENERALE

UBICAZIONE DELL' INTERVENTO:
 IIS Cestari-Righi (VEIS02200R)
 Via Aldo Moro, 1097 30015 Chioggia (VE)

REV.	DESCRIZIONE	DATA:
1	EMISSIONE PROGETTO	14/12/2023

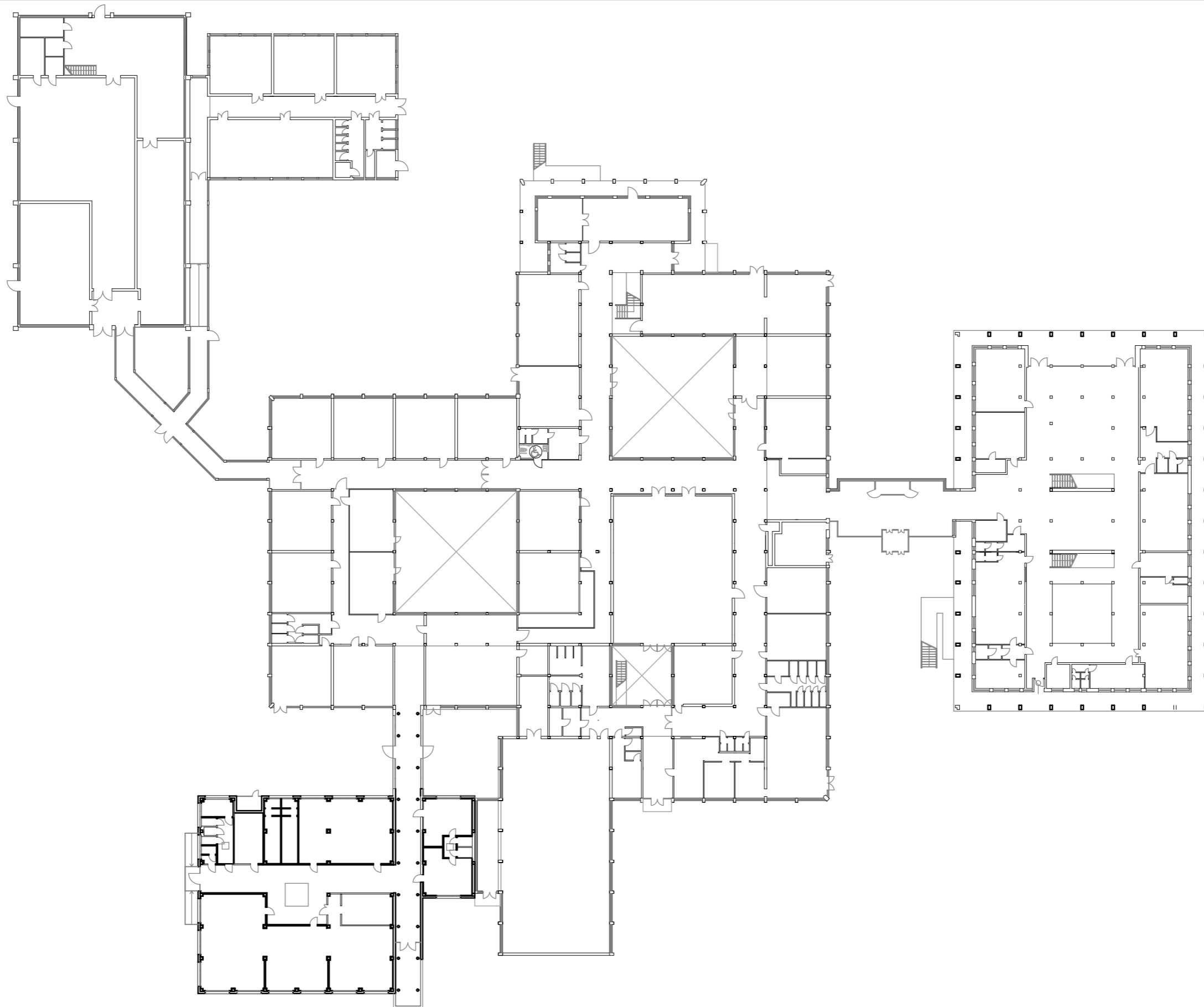

S02.1

Piante Righi-Sandona Pianta PT

Scala 1:500



CITTA' METROPOLITANA DI VENEZIA
 Area Infrastrutture edilizia e viabilità - Servizio edilizia

Ca' Corner, San Marco 2662 - 30124 Venezia (VE)
 Via Forte Marghera, 191 - 30173 Mestre (VE)

Il Responsabile Unico del Procedimento Supporto al RUP
 Ing. Nicola Torricella Arch. Claudio Paggiarin

PROGETTO DEFINITIVO:
MANUTENZIONE ORDINARIA 2024 PLESSI ZONA SUD (CAVARZERE, CHIOGGIA, VIGONOVO, DOLO, MIRA E MIRANO)

TAVOLA N.
S.02.1

SCALA: -

TITOLO: PIANTA

UBICAZIONE DELL' INTERVENTO:
 IIS Cestari-Righi (VEIS02200R)
 Via Aldo Moro, 1097 30015 Chioggia (VE)

REV.	DESCRIZIONE	DATA:
1	EMISSIONE PROGETTO	14/12/2023

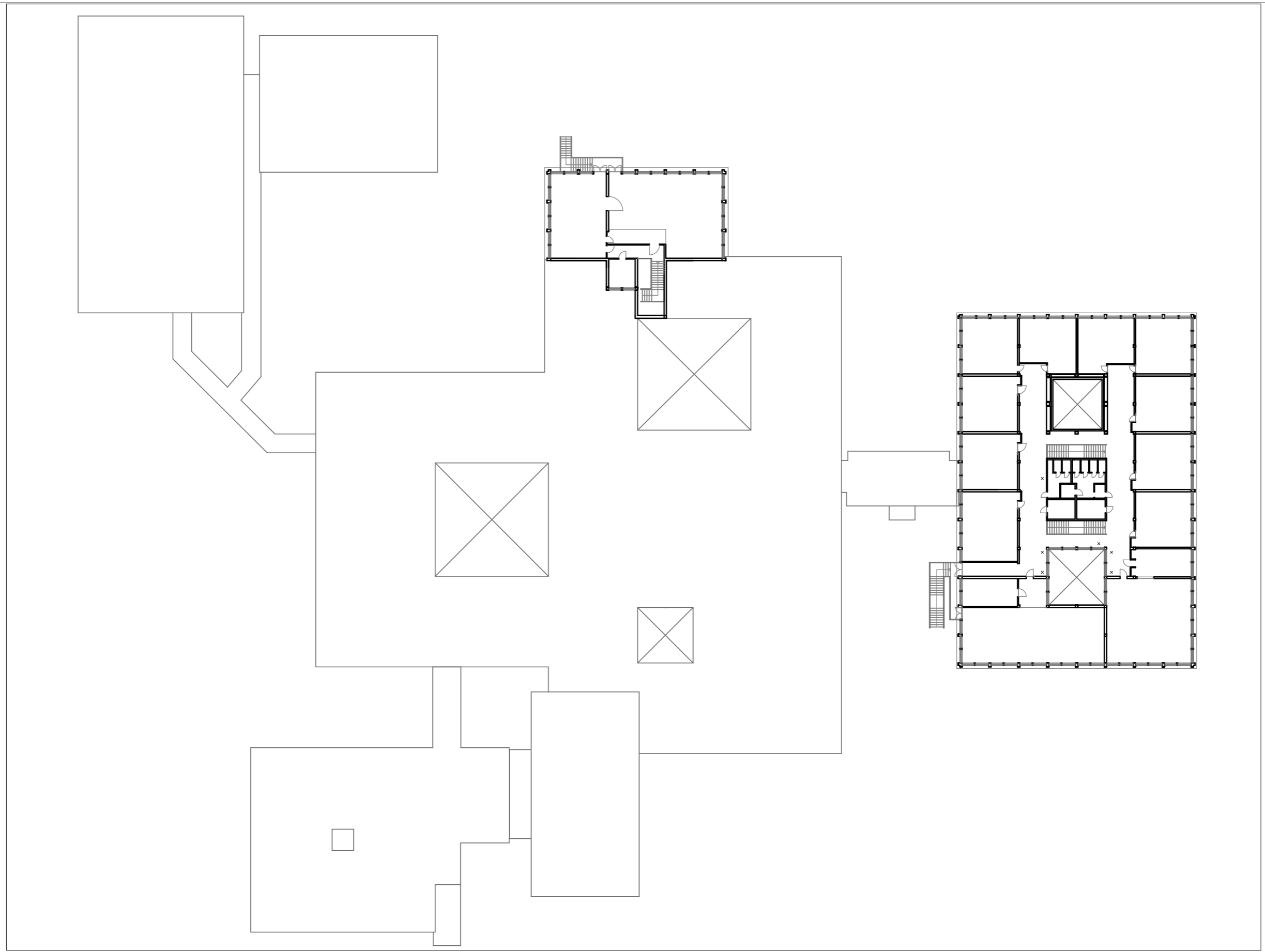

S02.2

Piante Righi-Sandona Pianta P1

Scala 1:500



CITTA' METROPOLITANA DI VENEZIA
 Area Infrastrutture edilizia e viabilità - Servizio edilizia

Ca' Corner, San Marco 2662 - 30124 Venezia (VE)
 Via Forte Marghera, 191 - 30173 Mestre (VE)

Il Responsabile Unico del Procedimento Supporto al RUP
 Ing. Nicola Torricella Arch. Claudio Paggiarin

PROGETTO DEFINITIVO:
MANUTENZIONE ORDINARIA 2024 PLESSI ZONA SUD (CAVARZERE, CHIOGGIA, VIGONOVO, DOLO, MIRA E MIRANO)

TAVOLA N.
S.01.2

TITOLO: PIANTA
UBICAZIONE DELL' INTERVENTO:
 IIS Cestari-Righi (VEIS02200R)
 Via Aldo Moro, 1097 30015 Chioggia (VE)

SCALA: -

REV.	DESCRIZIONE	DATA:
1	EMISSIONE PROGETTO	14/12/2023



S03

Ortofoto Veronese - Chioggia

Scala 1:2000



CITTA' METROPOLITANA DI VENEZIA
 Area Infrastrutture edilizia e viabilità - Servizio edilizia

Ca' Corner, San Marco 2662 - 30124 Venezia (VE)
 Via Forte Marghera, 191 - 30173 Mestre (VE)

Il Responsabile Unico del Procedimento Supporto al RUP
 Ing. Nicola Torricella Arch. Claudio Paggiarin

PROGETTO DEFINITIVO:
MANUTENZIONE ORDINARIA 2024 PLESSI ZONA SUD (CAVARZERE, CHIOGGIA, VIGONOVO, DOLO, MIRA E MIRANO)

TAVOLA N.
S.03

SCALA: -

TITOLO: AMBITO D'INTERVENTO

UBICAZIONE DELL' INTERVENTO:

IIS Veronese-Marconi - sede ISPIA "G.Marconi" (VEIS00200G)
 Via Togliatti, 833 Loc. B.go S. Giovanni 30015 Chioggia (VE)

REV.	DESCRIZIONE	DATA:
1	EMISSIONE PROGETTO	14/12/2023

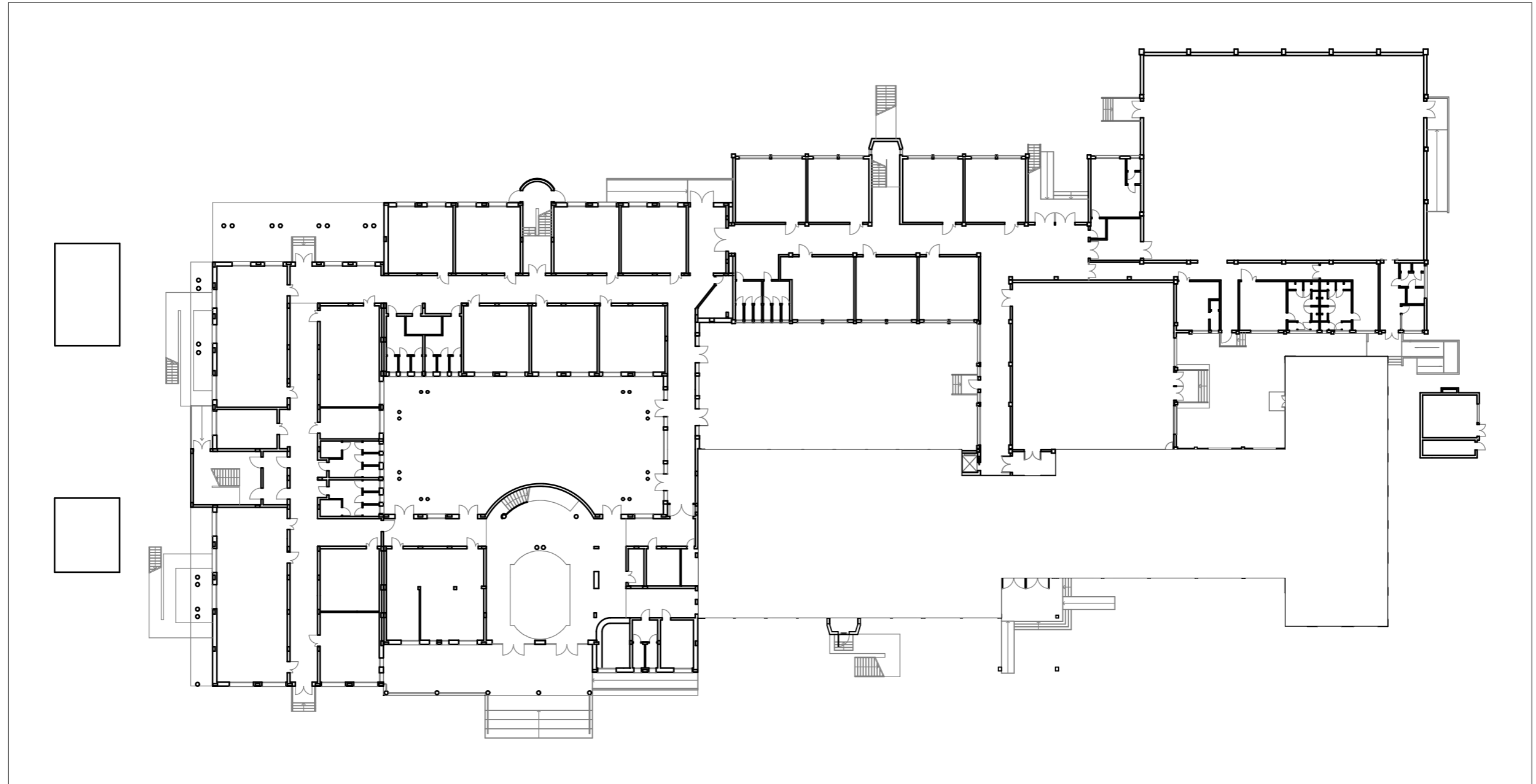

S03.1

Veronese Pianta PT

Scala 1:500



CITTA' METROPOLITANA DI VENEZIA
 Area Infrastrutture edilizia e viabilità - Servizio edilizia

Ca' Corner, San Marco 2662 - 30124 Venezia (VE)
 Via Forte Marghera, 191 - 30173 Mestre (VE)

Il Responsabile Unico del Procedimento Supporto al RUP
 Ing. Nicola Torricella Arch. Claudio Paggiarin

PROGETTO DEFINITIVO:
MANUTENZIONE ORDINARIA 2024 PLESSI ZONA SUD (CAVARZERE, CHIOGGIA, VIGONOVO, DOLO, MIRA E MIRANO)

TAVOLA N.
S.03.1

SCALA: -

TITOLO: PIANTA

UBICAZIONE DELL' INTERVENTO:

IIS Veronese-Marconi - sede ISPIA "G.Marconi" (VEIS00200G)
 Via Togliatti, 833 Loc. B.go S. Giovanni 30015 Chioggia (VE)

REV.	DESCRIZIONE	DATA:
1	EMISSIONE PROGETTO	14/12/2023

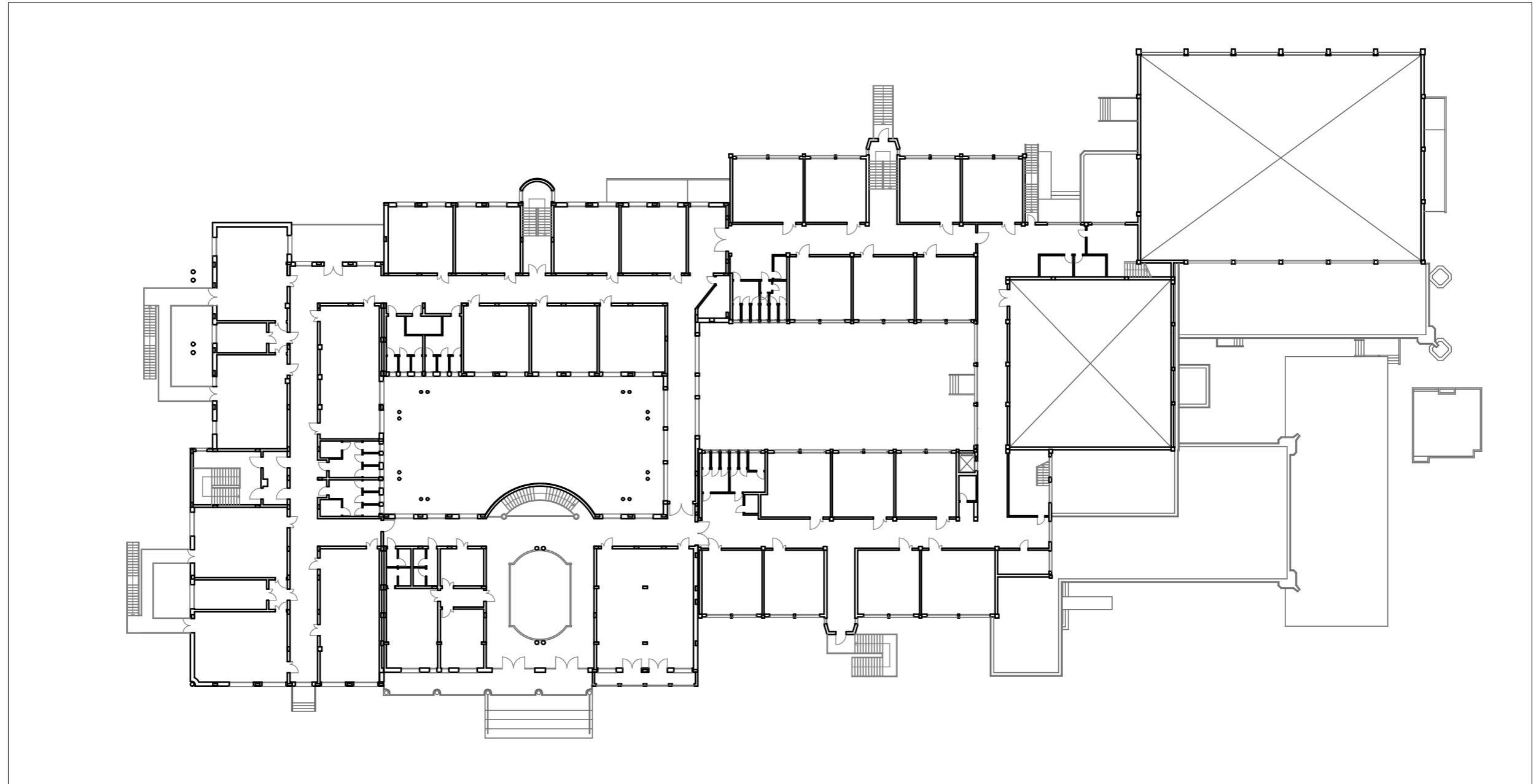

S03.2

Veronese Pianta P1

Scala 1:500



CITTA' METROPOLITANA DI VENEZIA
 Area Infrastrutture edilizia e viabilità - Servizio edilizia

Ca' Corner, San Marco 2662 - 30124 Venezia (VE)
 Via Forte Marghera, 191 - 30173 Mestre (VE)

Il Responsabile Unico del Procedimento Supporto al RUP
 Ing. Nicola Torricella Arch. Claudio Paggiarin

PROGETTO DEFINITIVO:
MANUTENZIONE ORDINARIA 2024 PLESSI ZONA SUD (CAVARZERE, CHIOGGIA, VIGONOVO, DOLO, MIRA E MIRANO)

TAVOLA N.
S.03.2

SCALA: -

TITOLO: PIANTA

UBICAZIONE DELL' INTERVENTO:

IIS Veronese-Marconi - sede ISPIA "G.Marconi" (VEIS00200G)
 Via Togliatti, 833 Loc. B.go S. Giovanni 30015 Chioggia (VE)

REV.	DESCRIZIONE	DATA:
1	EMISSIONE PROGETTO	14/12/2023



S04

Ortofoto Palazzetto dello sport Chioggia

Scala 1:2000



CITTA' METROPOLITANA DI VENEZIA
 Area Infrastrutture edilizia e viabilità - Servizio edilizia

Ca' Corner, San Marco 2662 - 30124 Venezia (VE)
 Via Forte Marghera, 191 - 30173 Mestre (VE)

Il Responsabile Unico del Procedimento Supporto al RUP
 Ing. Nicola Torricella Arch. Claudio Paggiarin

PROGETTO DEFINITIVO:
MANUTENZIONE ORDINARIA 2024 PLESSI ZONA SUD (CAVARZERE, CHIOGGIA, VIGONOVO, DOLO, MIRA E MIRANO)

TAVOLA N.
S.04

SCALA: -

TITOLO: AMBITO D'INTERVENTO

UBICAZIONE DELL' INTERVENTO:

Palazzetto dello Sport di Chioggia
 Via Togliatti, Loc. B.go S. Giovanni 30015 Chioggia (VE)

REV.	DESCRIZIONE	DATA:
1	EMISSIONE PROGETTO	14/12/2023

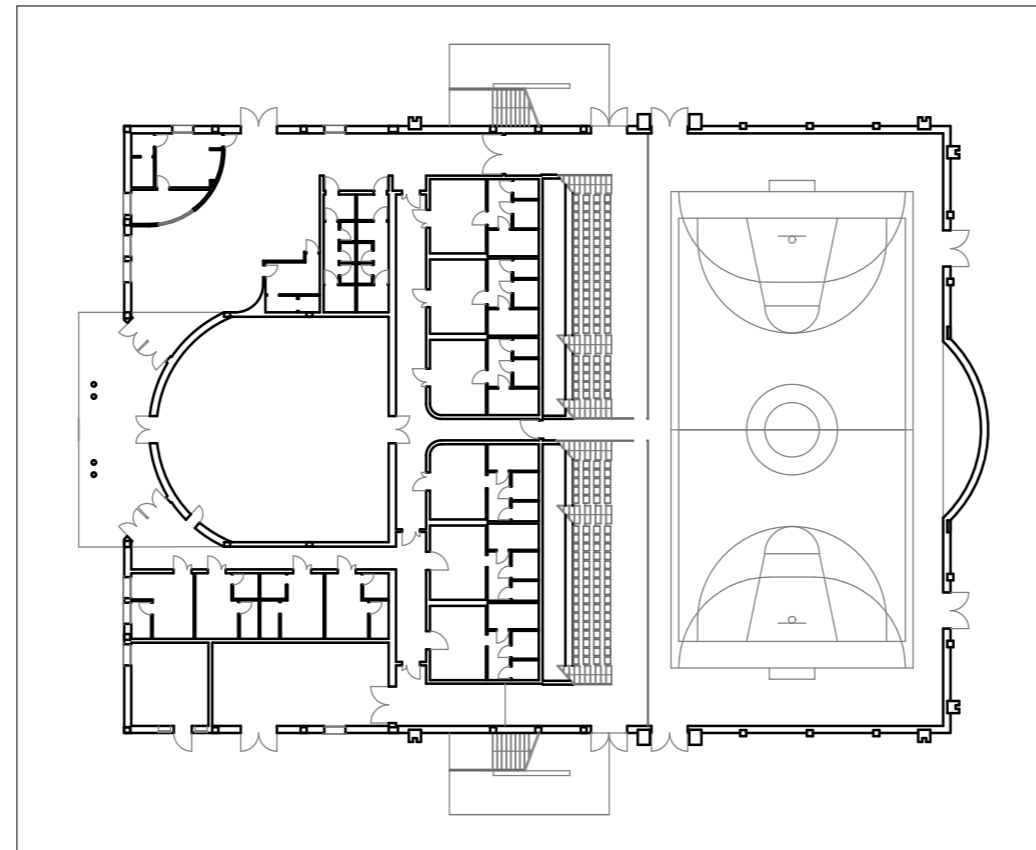

S04.1 Palasport Chioggia Pianta PT Scala 1:500



CITTA' METROPOLITANA DI VENEZIA
 Area Infrastrutture edilizia e viabilità - Servizio edilizia

Ca' Corner, San Marco 2662 - 30124 Venezia (VE)
 Via Forte Marghera, 191 - 30173 Mestre (VE)

Il Responsabile Unico del Procedimento Supporto al RUP
 Ing. Nicola Torricella Arch. Claudio Paggiarin

PROGETTO DEFINITIVO:
MANUTENZIONE ORDINARIA 2024 PLESSI ZONA SUD (CAVARZERE, CHIOGGIA, VIGONOVO, DOLO, MIRA E MIRANO)

TAVOLA N.
S.04.1

SCALA: -

TITOLO: PIANTE

UBICAZIONE DELL' INTERVENTO:

Palazzetto dello Sport di Chioggia
 Via Togliatti, Loc. B.go S. Giovanni 30015 Chioggia (VE)

REV.	DESCRIZIONE	DATA:
1	EMISSIONE PROGETTO	14/12/2023

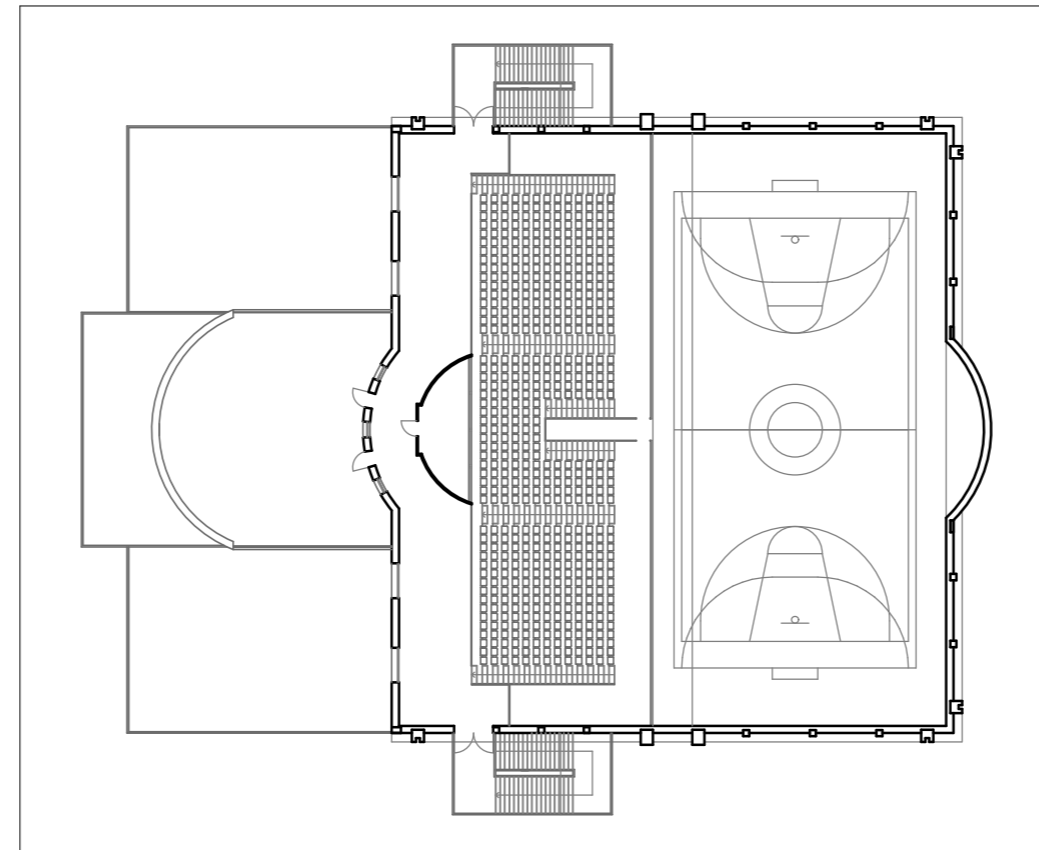

S04.2 Palasport Chioggia Pianta P1 Scala 1:500



CITTA' METROPOLITANA DI VENEZIA
 Area Infrastrutture edilizia e viabilità - Servizio edilizia

Ca' Corner, San Marco 2662 - 30124 Venezia (VE)
 Via Forte Marghera, 191 - 30173 Mestre (VE)

Il Responsabile Unico del Procedimento Supporto al RUP
 Ing. Nicola Torricella Arch. Claudio Paggiarin

PROGETTO DEFINITIVO:
MANUTENZIONE ORDINARIA 2024 PLESSI ZONA SUD (CAVARZERE, CHIOGGIA, VIGONOVO, DOLO, MIRA E MIRANO)

TAVOLA N.
S.04.2

SCALA: -

TITOLO: PIANTE

UBICAZIONE DELL' INTERVENTO:

Palazzetto dello Sport di Chioggia
 Via Togliatti, Loc. B.go S. Giovanni 30015 Chioggia (VE)

REV.	DESCRIZIONE	DATA:
1	EMISSIONE PROGETTO	14/12/2023



S05

Ortofoto Cestari - Chioggia

Scala 1:2000



CITTA' METROPOLITANA DI VENEZIA
 Area Infrastrutture edilizia e viabilità - Servizio edilizia

Ca' Corner, San Marco 2662 - 30124 Venezia (VE)
 Via Forte Marghera, 191 - 30173 Mestre (VE)

Il Responsabile Unico del Procedimento Supporto al RUP
 Ing. Nicola Torricella Arch. Claudio Paggiarin

PROGETTO DEFINITIVO:
MANUTENZIONE ORDINARIA 2024 PLESSI ZONA SUD (CAVARZERE, CHIOGGIA, VIGONOVO, DOLO, MIRA E MIRANO)

TAVOLA N.
S.05

SCALA: -

TITOLO: AMBITO D'INTERVENTO

UBICAZIONE DELL' INTERVENTO:
 ITE Cestari-Righi (VETD02251C)
 Borgo San Giovanni, 12/A 30015 Chioggia (VE)

REV.	DESCRIZIONE	DATA:
1	EMISSIONE PROGETTO	14/12/2023

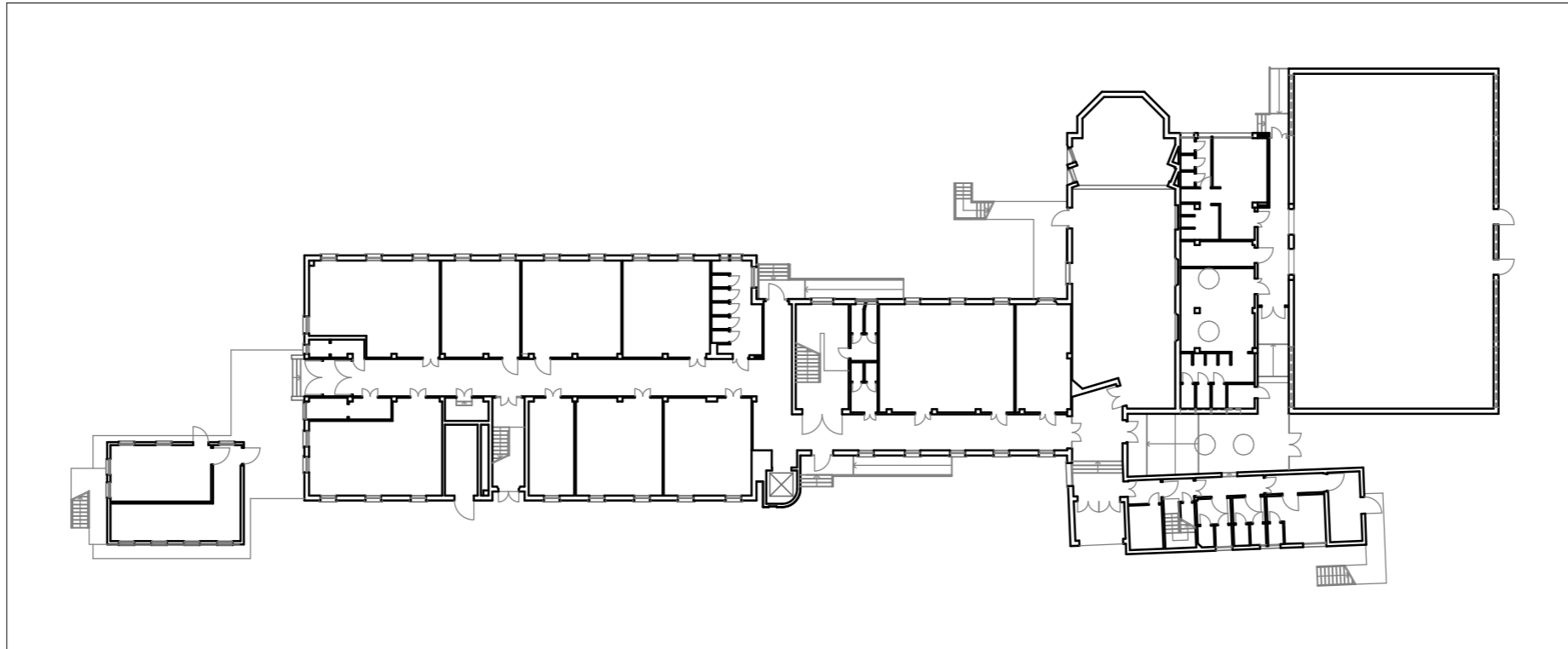

S05.1

Cestari Pianta PT

Scala 1:500

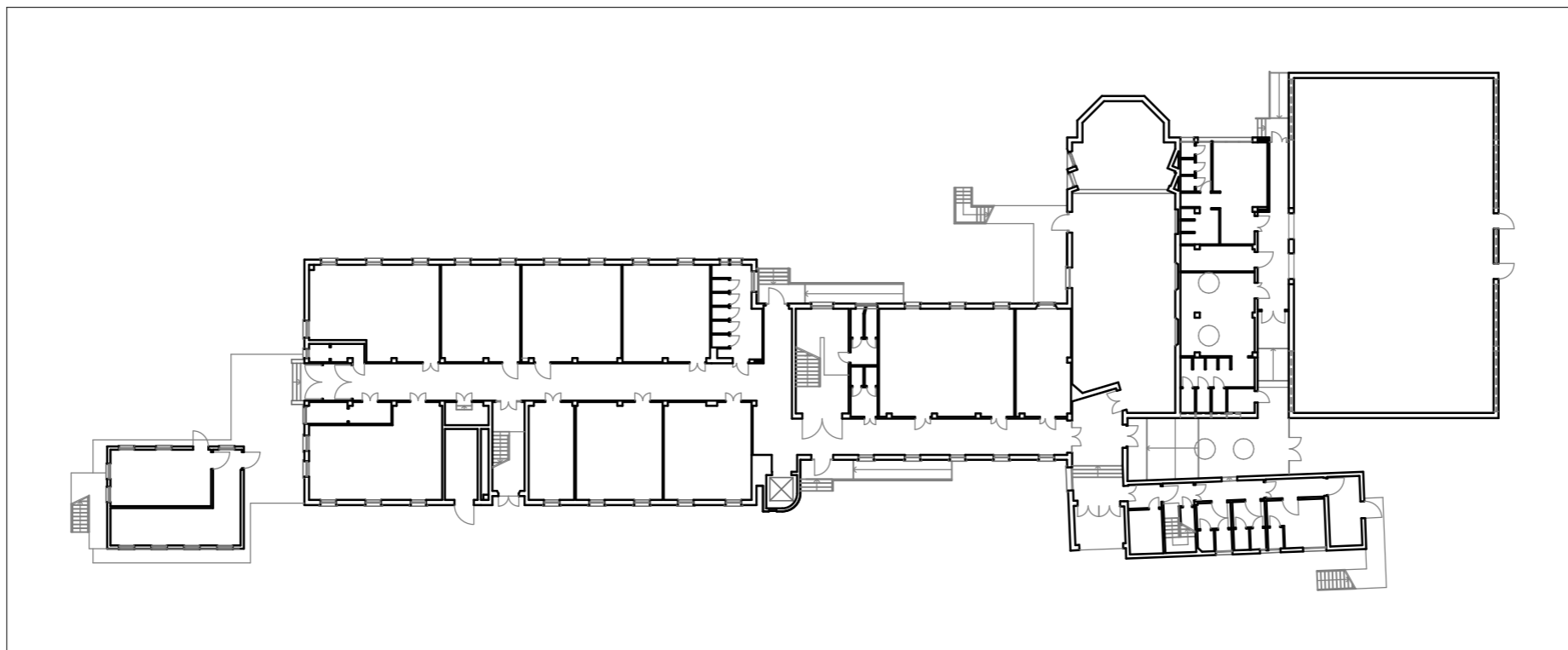

S05.1

Cestari Pianta PT

Scala 1:500



CITTA' METROPOLITANA DI VENEZIA
 Area Infrastrutture edilizia e viabilità - Servizio edilizia

Ca' Corner, San Marco 2662 - 30124 Venezia (VE)
 Via Forte Marghera, 191 - 30173 Mestre (VE)

Il Responsabile Unico del Procedimento Supporto al RUP
 Ing. Nicola Torricella Arch. Claudio Paggiarin

PROGETTO DEFINITIVO:
MANUTENZIONE ORDINARIA 2024 PLESSI ZONA SUD (CAVARZERE, CHIOGGIA, VIGONOVO, DOLO, MIRA E MIRANO)

TAVOLA N.
S.05.1

SCALA: -

TITOLO: PIANTE

UBICAZIONE DELL' INTERVENTO:
 ITE Cestari-Righi (VETD02251C)
 Borgo San Giovanni, 12/A 30015 Chioggia (VE)

REV.	DESCRIZIONE	DATA:
1	EMISSIONE PROGETTO	14/12/2023

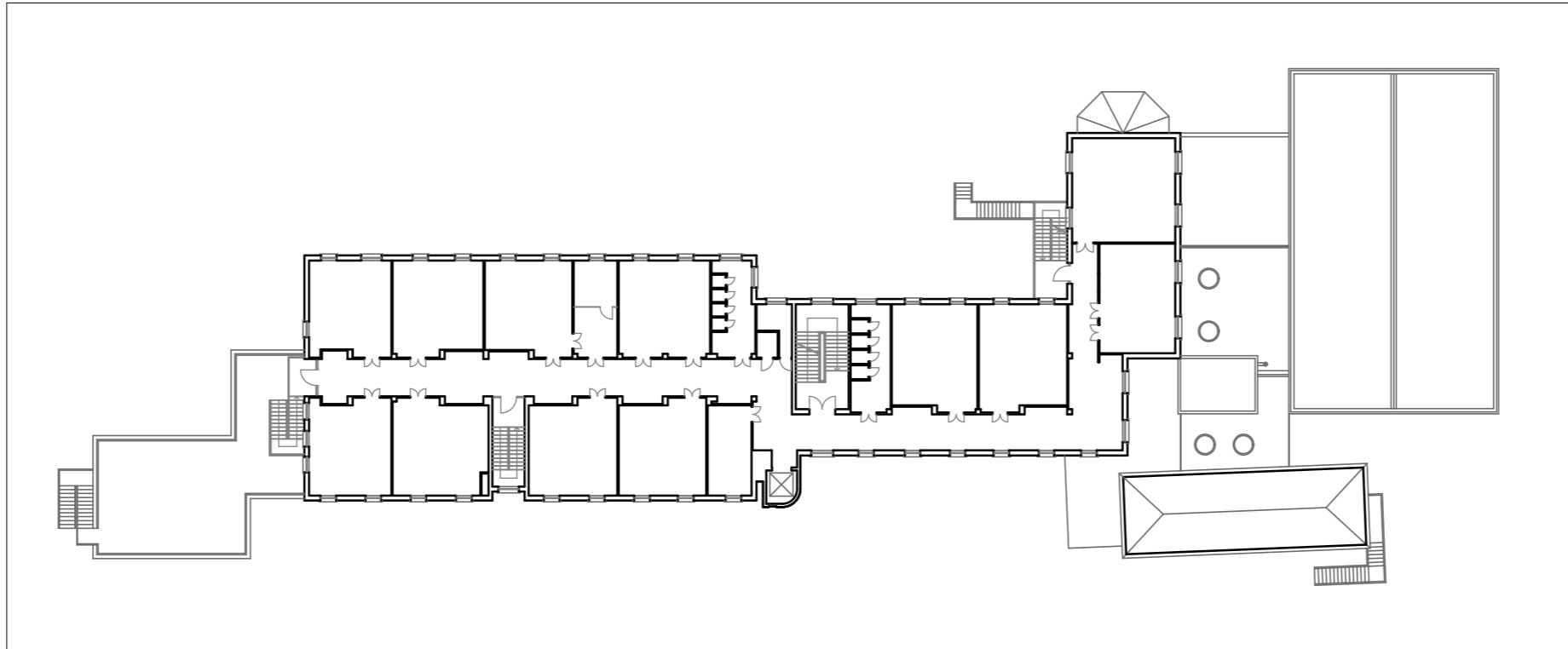

S05.3

Cestari Pianta P2

Scala 1:500

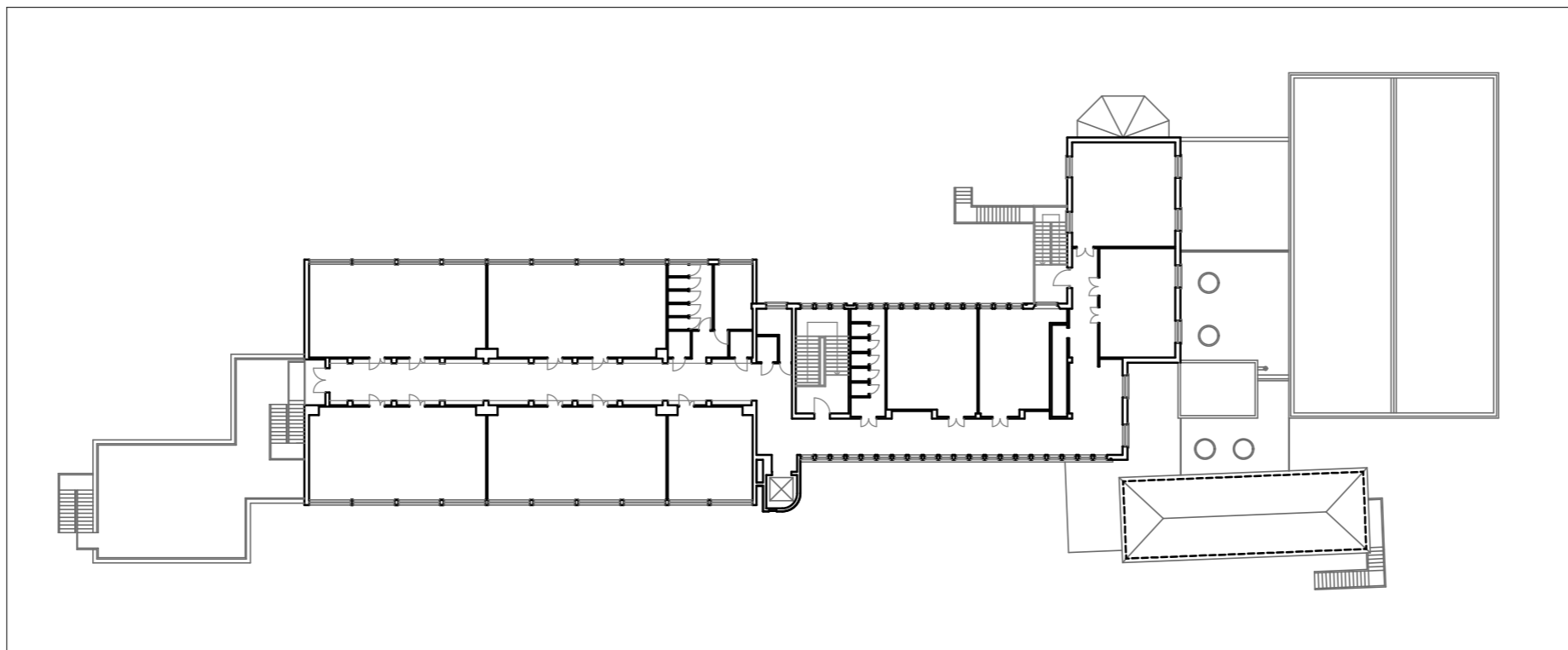

S05.4

Cestari Pianta P3

Scala 1:500



CITTA' METROPOLITANA DI VENEZIA
 Area Infrastrutture edilizia e viabilità - Servizio edilizia

Ca' Corner, San Marco 2662 - 30124 Venezia (VE)
 Via Forte Marghera, 191 - 30173 Mestre (VE)

Il Responsabile Unico del Procedimento Supporto al RUP
 Ing. Nicola Torricella Arch. Claudio Paggiarin

PROGETTO DEFINITIVO:
MANUTENZIONE ORDINARIA 2024 PLESSI ZONA SUD (CAVARZERE, CHIOGGIA, VIGONOVO, DOLO, MIRA E MIRANO)

TAVOLA N.
S.05.2

SCALA: -

TITOLO: PIANTE

UBICAZIONE DELL' INTERVENTO:

ITE Cestari-Righi (VETD02251C)
 Borgo San Giovanni, 12/A 30015 Chioggia (VE)

REV.	DESCRIZIONE	DATA:
1	EMISSIONE PROGETTO	14/12/2023



S06

Ortofoto CFP Chioggia

Scala 1:2000



CITTA' METROPOLITANA DI VENEZIA
Area Infrastrutture edilizia e viabilità - Servizio edilizia

Ca' Corner, San Marco 2662 - 30124 Venezia (VE)
Via Forte Marghera, 191 - 30173 Mestre (VE)

Il Responsabile Unico del Procedimento Supporto al RUP
Ing. Nicola Torricella Arch. Claudio Paggiarin

**PROGETTO DEFINITIVO:
MANUTENZIONE ORDINARIA 2024 PLESSI ZONA SUD (CAVARZERE, CHIOGGIA, VIGONOVO, DOLO, MIRA E MIRANO)**

TAVOLA N.

S.06

SCALA: -

TITOLO: AMBITO D'INTERVENTO

UBICAZIONE DELL' INTERVENTO:

ENAIP Veneto I.S. - SFP di Chioggia
Isola dell'Unione, 1 30015 Chioggia (VE)

REV.	DESCRIZIONE	DATA:
1	EMISSIONE PROGETTO	14/12/2023

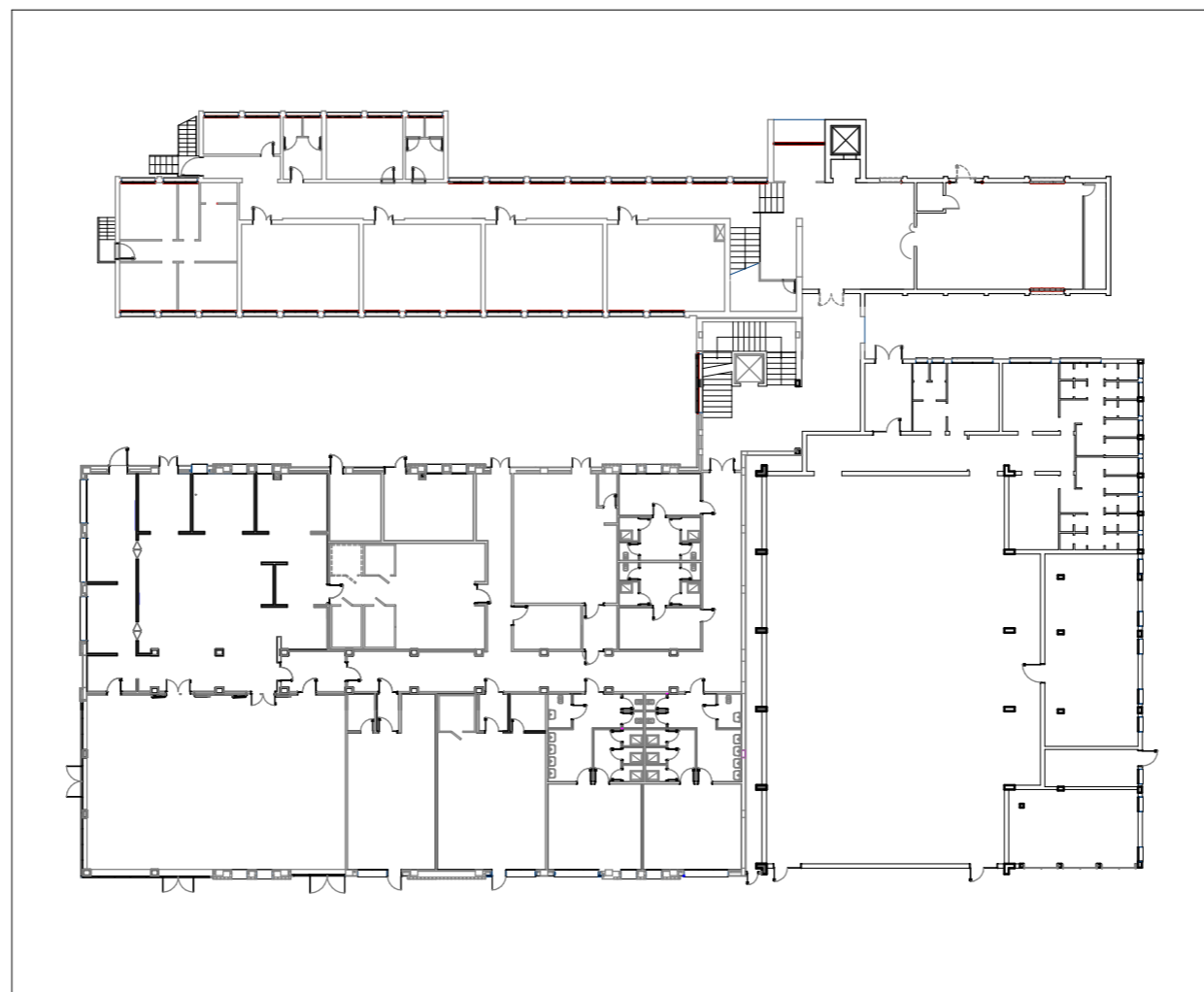

S06.1

CFP Chioggia Pianta PT

Scala 1:500



CITTA' METROPOLITANA DI VENEZIA
 Area Infrastrutture edilizia e viabilità - Servizio edilizia

Ca' Corner, San Marco 2662 - 30124 Venezia (VE)
 Via Forte Marghera, 191 - 30173 Mestre (VE)

Il Responsabile Unico del Procedimento Supporto al RUP
 Ing. Nicola Torricella Arch. Claudio Paggiarin

PROGETTO DEFINITIVO:
MANUTENZIONE ORDINARIA 2024 PLESSI ZONA SUD (CAVARZERE, CHIOGGIA, VIGONOVO, DOLO, MIRA E MIRANO)

TAVOLA N.
S.06.1

SCALA: -

TITOLO: PIANTE

UBICAZIONE DELL' INTERVENTO:
 ENAIP Veneto I.S. - SFP di Chioggia
 Isola dell'Unione, 1 30015 Chioggia (VE)

REV.	DESCRIZIONE	DATA:
1	EMISSIONE PROGETTO	14/12/2023

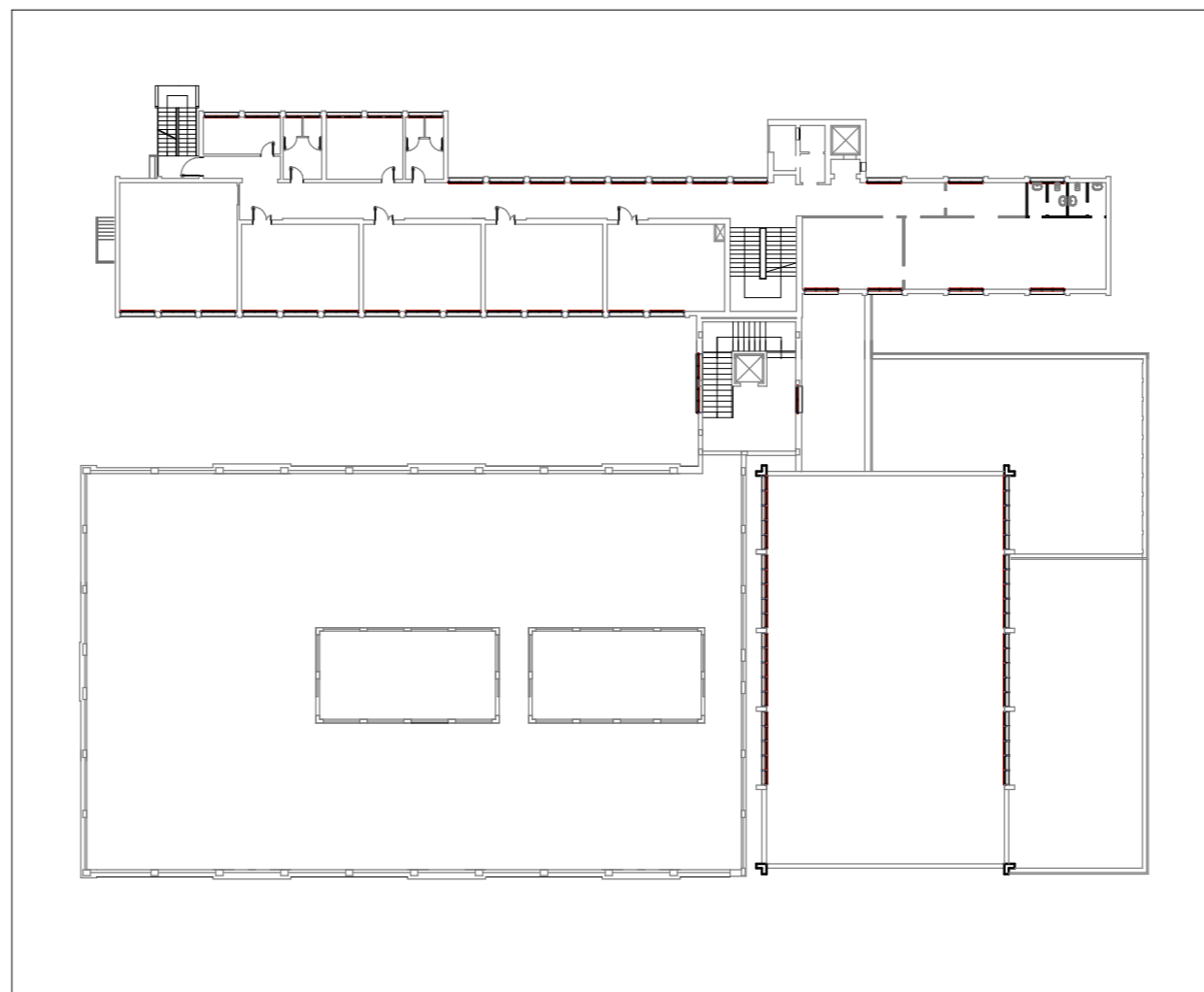

S06.2

CFP Chioggia Pianta P1

Scala 1:500



CITTA' METROPOLITANA DI VENEZIA
 Area Infrastrutture edilizia e viabilità - Servizio edilizia

Ca' Corner, San Marco 2662 - 30124 Venezia (VE)
 Via Forte Marghera, 191 - 30173 Mestre (VE)

Il Responsabile Unico del Procedimento Supporto al RUP
 Ing. Nicola Torricella Arch. Claudio Paggiarin

PROGETTO DEFINITIVO:
MANUTENZIONE ORDINARIA 2024 PLESSI ZONA SUD (CAVARZERE, CHIOGGIA, VIGONOVO, DOLO, MIRA E MIRANO)

TAVOLA N.
S.06.2

SCALA: -

TITOLO: PIANTE

UBICAZIONE DELL' INTERVENTO:
 ENAIP Veneto I.S. - SFP di Chioggia
 Isola dell'Unione, 1 30015 Chioggia (VE)

REV.	DESCRIZIONE	DATA:
1	EMISSIONE PROGETTO	14/12/2023

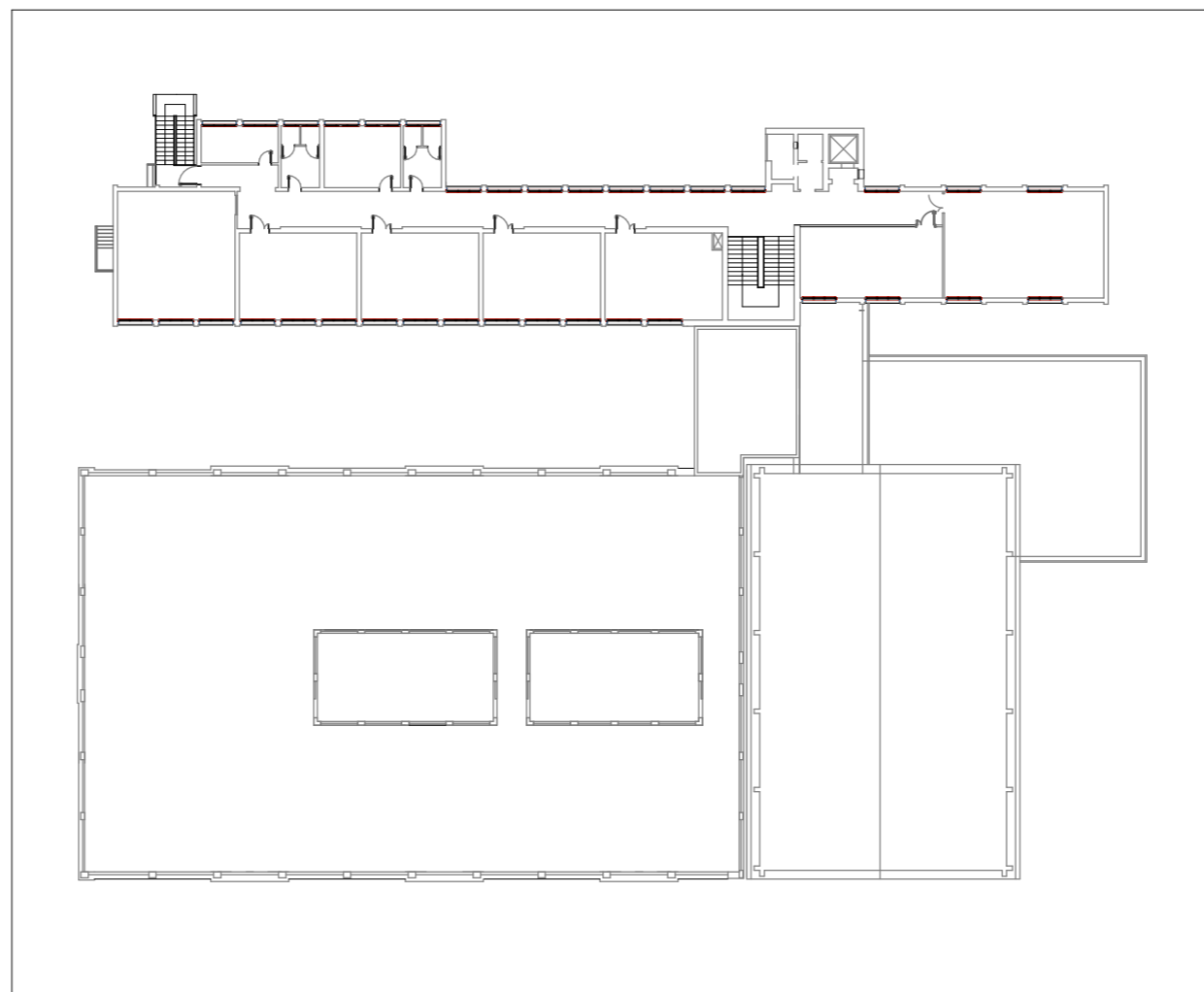

S06.3

CFP Chioggia Pianta P2

Scala 1:500



CITTA' METROPOLITANA DI VENEZIA
 Area Infrastrutture edilizia e viabilità - Servizio edilizia

Ca' Corner, San Marco 2662 - 30124 Venezia (VE)
 Via Forte Marghera, 191 - 30173 Mestre (VE)

Il Responsabile Unico del Procedimento Supporto al RUP
 Ing. Nicola Torricella Arch. Claudio Paggiarin

PROGETTO DEFINITIVO:
MANUTENZIONE ORDINARIA 2024 PLESSI ZONA SUD (CAVARZERE, CHIOGGIA, VIGONOVO, DOLO, MIRA E MIRANO)

TAVOLA N.
S.06.2

SCALA: -

TITOLO: PIANTE

UBICAZIONE DELL' INTERVENTO:
 ENAIP Veneto I.S. - SFP di Chioggia
 Isola dell'Unione, 1 30015 Chioggia (VE)

REV.	DESCRIZIONE	DATA:
1	EMISSIONE PROGETTO	14/12/2023



S07

Ortofoto Distretto di Dolo

Scala 1:2000



CITTA' METROPOLITANA DI VENEZIA
 Area Infrastrutture edilizia e viabilità - Servizio edilizia

Ca' Corner, San Marco 2662 - 30124 Venezia (VE)
 Via Forte Marghera, 191 - 30173 Mestre (VE)

Il Responsabile Unico del Procedimento Supporto al RUP
 Ing. Nicola Torricella Arch. Claudio Paggiarin

PROGETTO DEFINITIVO:
MANUTENZIONE ORDINARIA 2024 PLESSI ZONA SUD (CAVARZERE, CHIOGGIA, VIGONOVO, DOLO, MIRA E MIRANO)

TAVOLA N.
S.07

SCALA: -

TITOLO: AMBITO D'INTERVENTO

UBICAZIONE DELL' INTERVENTO:

Distretto Scolastico di Dolo - Individuazione fabbricati (M. Lazzari VETD06000R - C. Musatti VERH03000V - G. Galilei VEPS07000G) Via Curzio Frasio, 27 30031 Dolo (VE)

REV.	DESCRIZIONE	DATA:
1	EMISSIONE PROGETTO	14/12/2023

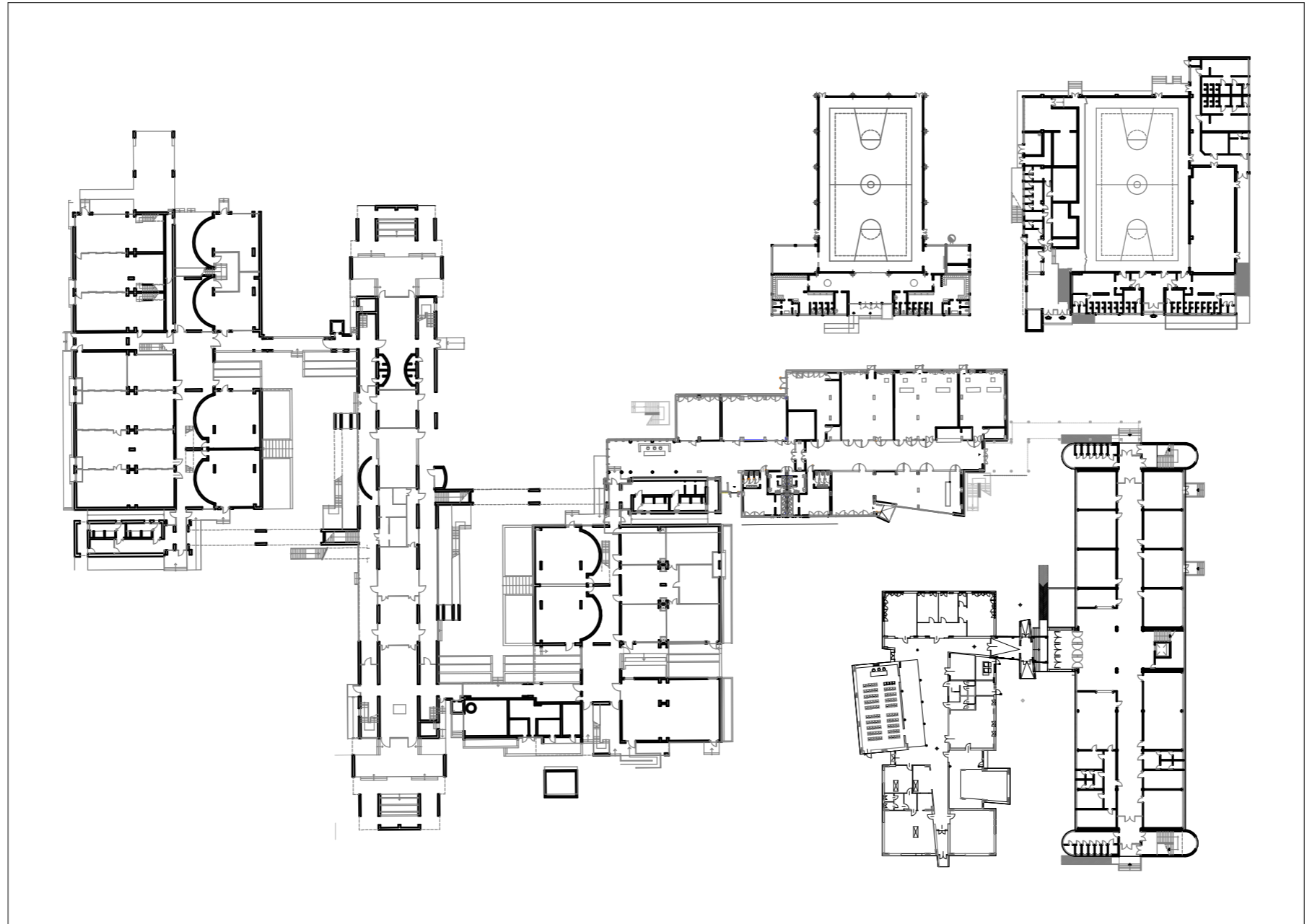

S07.1

Distretto di Dolo Pianta PT

Scala 1:1000



CITTA' METROPOLITANA DI VENEZIA
 Area Infrastrutture edilizia e viabilità - Servizio edilizia

Ca' Corner, San Marco 2662 - 30124 Venezia (VE)
 Via Forte Marghera, 191 - 30173 Mestre (VE)

Il Responsabile Unico del Procedimento Supporto al RUP
 Ing. Nicola Torricella Arch. Claudio Paggiarin

PROGETTO DEFINITIVO:
MANUTENZIONE ORDINARIA 2024 PLESSI ZONA SUD (CAVARZERE, CHIOGGIA, VIGONOVO, DOLO, MIRA E MIRANO)

TAVOLA N.
S.07.1

SCALA: -

TITOLO: PIANTE

UBICAZIONE DELL' INTERVENTO:

Distretto Scolastico di Dolo - Individuazione fabbricati (M. Lazzari VETD06000R - C. Musatti VERH03000V - G. Galilei VEPS07000G) Via Curzio Frasio, 27 30031 Dolo (VE)

REV.	DESCRIZIONE	DATA:
1	EMISSIONE PROGETTO	14/12/2023

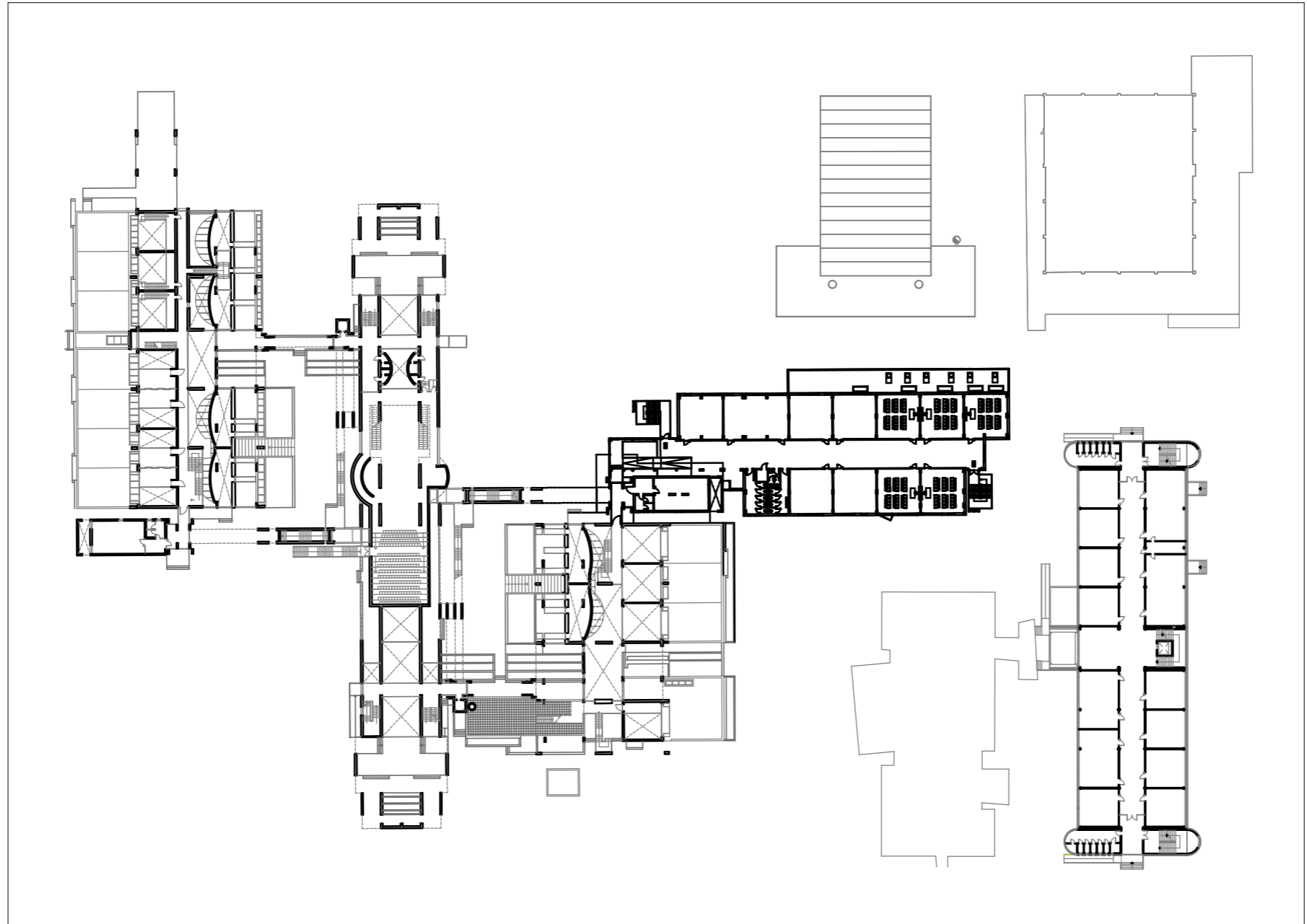

S07.2

Distretto di Dolo Pianta P1

Scala 1:1000



CITTA' METROPOLITANA DI VENEZIA
 Area Infrastrutture edilizia e viabilità - Servizio edilizia

Ca' Corner, San Marco 2662 - 30124 Venezia (VE)
 Via Forte Marghera, 191 - 30173 Mestre (VE)

Il Responsabile Unico del Procedimento Supporto al RUP
 Ing. Nicola Torricella Arch. Claudio Paggiarin

PROGETTO DEFINITIVO:
MANUTENZIONE ORDINARIA 2024 PLESSI ZONA SUD (CAVARZERE, CHIOGGIA, VIGONOVO, DOLO, MIRA E MIRANO)

TAVOLA N.
S.07.2

SCALA: -

TITOLO: PIANTE

UBICAZIONE DELL' INTERVENTO:

Distretto Scolastico di Dolo - Individuazione fabbricati (M. Lazzari VETD06000R - C. Musatti VERH03000V - G. Galilei VEPS07000G) Via Curzio Frasio, 27 30031 Dolo (VE)

REV.	DESCRIZIONE	DATA:
1	EMISSIONE PROGETTO	14/12/2023

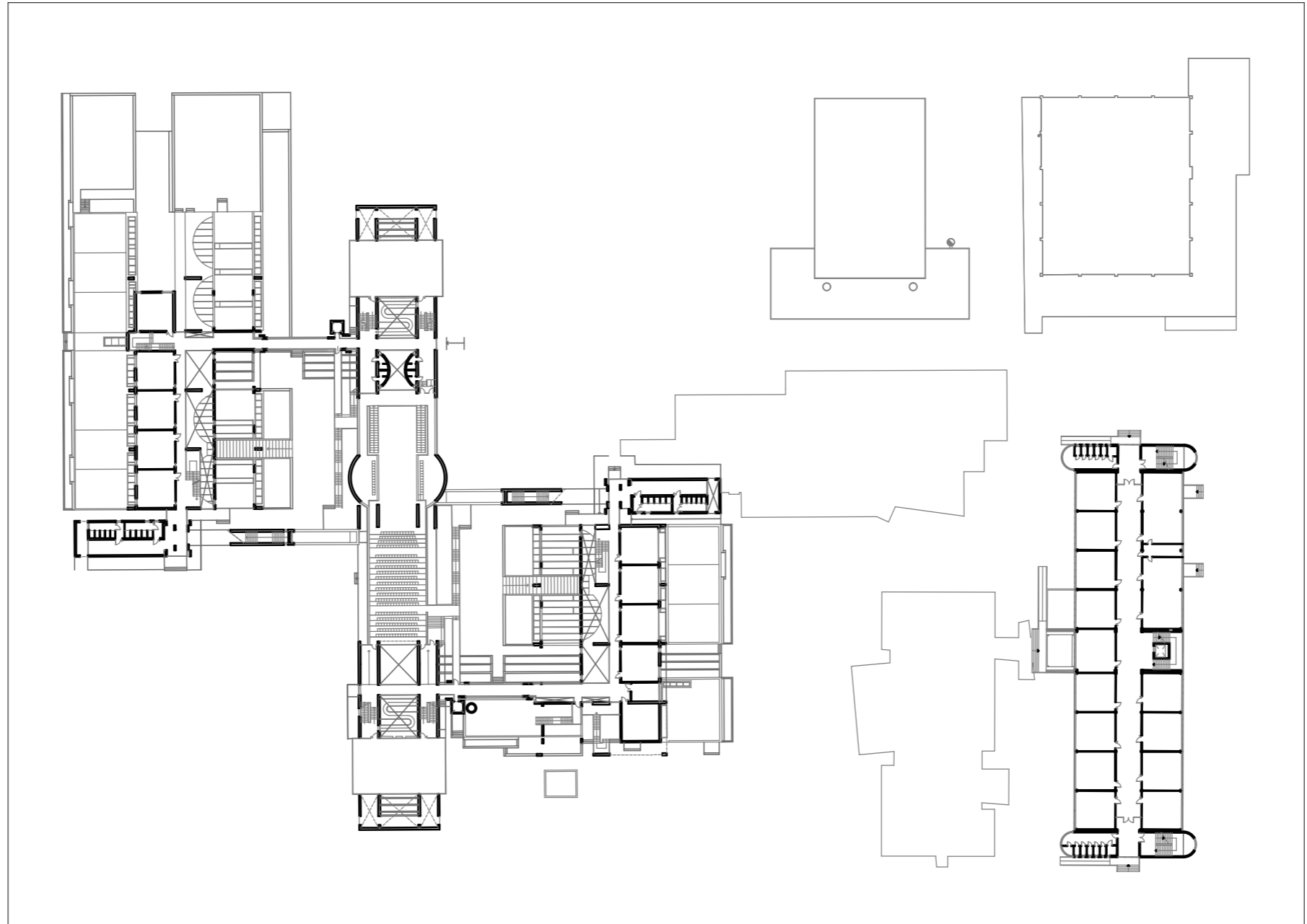

S07.3

Distretto di Dolo Pianta P2

Scala 1:1000



CITTA' METROPOLITANA DI VENEZIA
 Area Infrastrutture edilizia e viabilità - Servizio edilizia

Ca' Corner, San Marco 2662 - 30124 Venezia (VE)
 Via Forte Marghera, 191 - 30173 Mestre (VE)

Il Responsabile Unico del Procedimento Supporto al RUP
 Ing. Nicola Torricella Arch. Claudio Paggiarin

PROGETTO DEFINITIVO:
MANUTENZIONE ORDINARIA 2024 PLESSI ZONA SUD (CAVARZERE, CHIOGGIA, VIGONOVO, DOLO, MIRA E MIRANO)

TAVOLA N.
S.07.3

SCALA: -

TITOLO: PIANTE

UBICAZIONE DELL' INTERVENTO:

Distretto Scolastico di Dolo - Individuazione fabbricati (M. Lazzari VETD06000R - C. Musatti VERH03000V - G. Galilei VEPS07000G) Via Curzio Frasio, 27 30031 Dolo (VE)

REV.	DESCRIZIONE	DATA:
1	EMISSIONE PROGETTO	14/12/2023

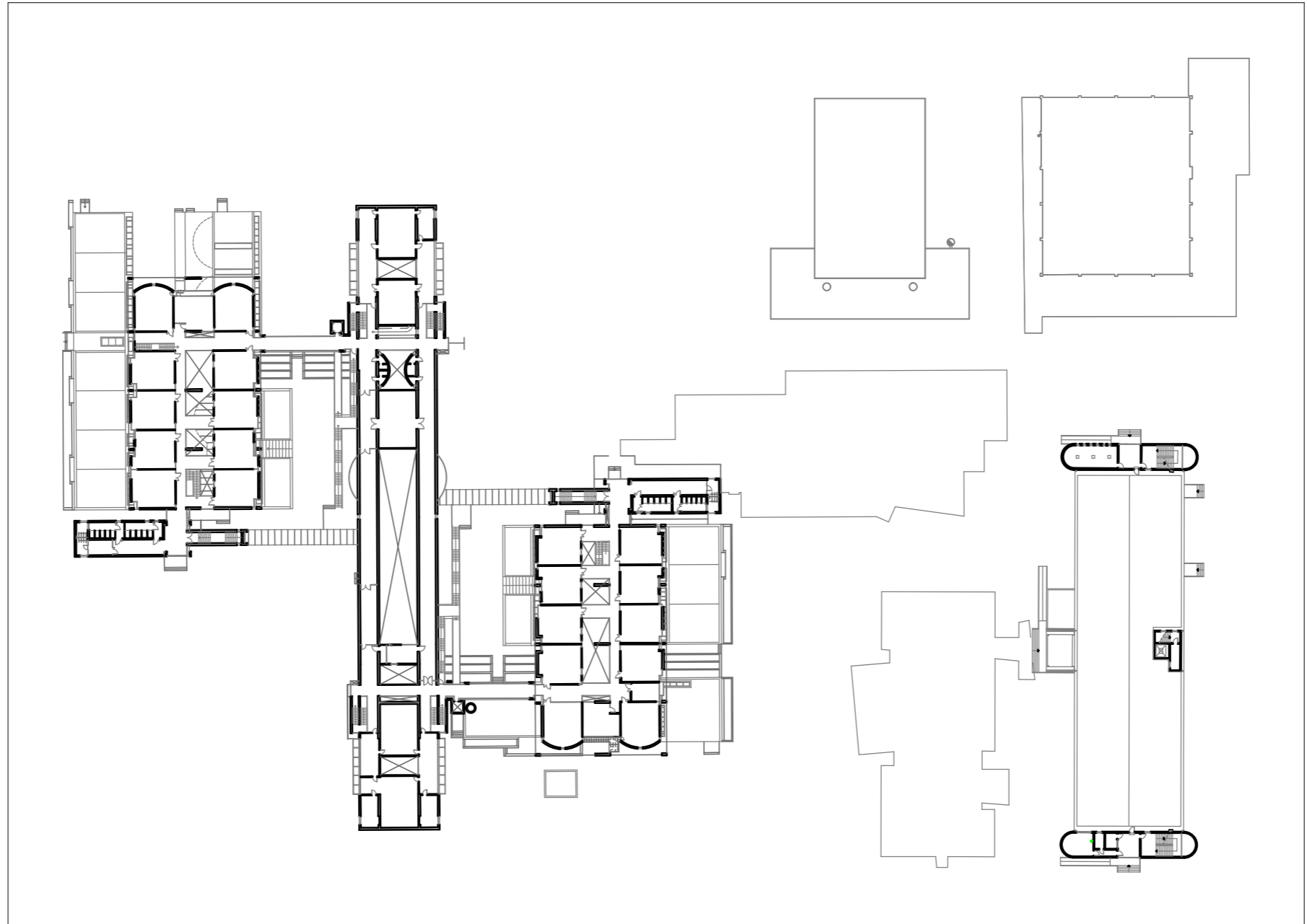

S07.4

Distretto di Dolo Pianta P3

Scala 1:1000



CITTA' METROPOLITANA DI VENEZIA
 Area Infrastrutture edilizia e viabilità - Servizio edilizia

Ca' Corner, San Marco 2662 - 30124 Venezia (VE)
 Via Forte Marghera, 191 - 30173 Mestre (VE)

Il Responsabile Unico del Procedimento Supporto al RUP
 Ing. Nicola Torricella Arch. Claudio Paggiarin

PROGETTO DEFINITIVO:
MANUTENZIONE ORDINARIA 2024 PLESSI ZONA SUD (CAVARZERE, CHIOGGIA, VIGONOVO, DOLO, MIRA E MIRANO)

TAVOLA N.
S.07.4

SCALA: -

TITOLO: PIANTE

UBICAZIONE DELL' INTERVENTO:

Distretto Scolastico di Dolo - Individuazione fabbricati (M. Lazzari VETD06000R - C. Musatti VERH03000V - G. Galilei VEPS07000G) Via Curzio Frasio, 27 30031 Dolo (VE)

REV.	DESCRIZIONE	DATA:
1	EMISSIONE PROGETTO	14/12/2023



S08

Ortofoto Musatti Via Rinascita - Dolo

Scala 1:1000



CITTA' METROPOLITANA DI VENEZIA
 Area Infrastrutture edilizia e viabilità - Servizio edilizia

Ca' Corner, San Marco 2662 - 30124 Venezia (VE)
 Via Forte Marghera, 191 - 30173 Mestre (VE)

Il Responsabile Unico del Procedimento Supporto al RUP
 Ing. Nicola Torricella Arch. Claudio Paggiarin

PROGETTO DEFINITIVO:
MANUTENZIONE ORDINARIA 2024 PLESSI ZONA SUD (CAVARZERE, CHIOGGIA, VIGONOVO, DOLO, MIRA E MIRANO)

TAVOLA N.

S.08

SCALA: -

TITOLO: AMBITO D'INTERVENTO

UBICAZIONE DELL' INTERVENTO:

I.P.S.C. Musatti (VERH3000V)
 Via Rinascita, 3 30031 Dolo (VE)

REV.	DESCRIZIONE	DATA:
1	EMISSIONE PROGETTO	14/12/2023

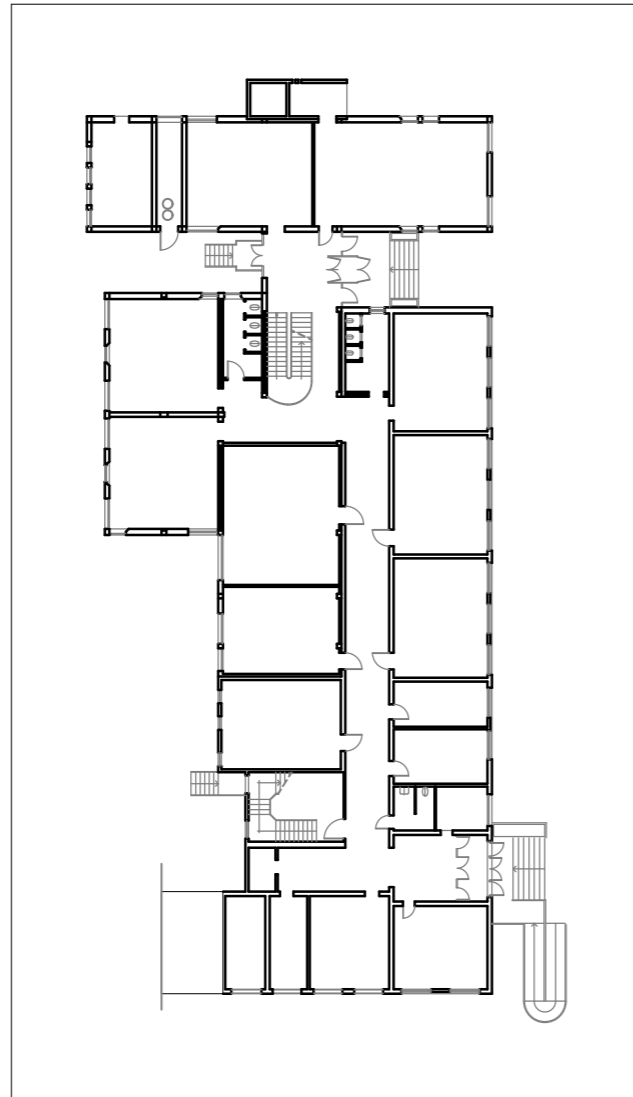

S08.1 Musatti VR Pianta PT Scala 1:500

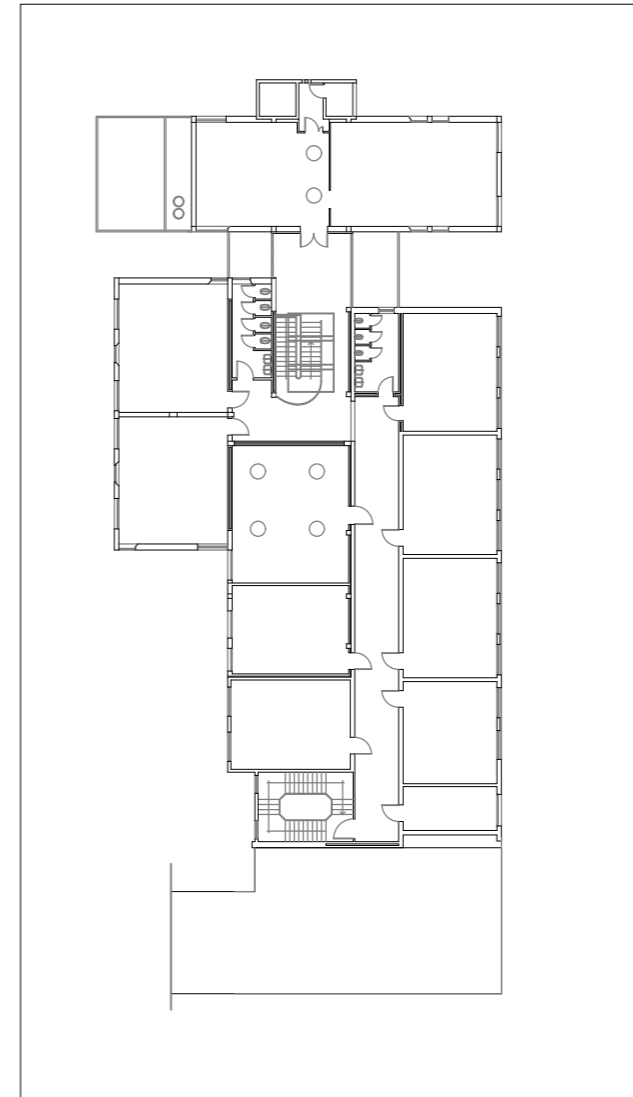

S08.2 Musatti VR Pianta P1 Scala 1:500



CITTA' METROPOLITANA DI VENEZIA
 Area Infrastrutture edilizia e viabilità - Servizio edilizia

Ca' Corner, San Marco 2662 - 30124 Venezia (VE)
 Via Forte Marghera, 191 - 30173 Mestre (VE)

Il Responsabile Unico del Procedimento Supporto al RUP
 Ing. Nicola Torricella Arch. Claudio Paggiarin

PROGETTO DEFINITIVO:
MANUTENZIONE ORDINARIA 2024 PLESSI ZONA SUD (CAVARZERE, CHIOGGIA, VIGONOVO, DOLO, MIRA E MIRANO)

TAVOLA N.
S.08.1

SCALA: -

TITOLO: PIANTE

UBICAZIONE DELL' INTERVENTO:

I.P.S.C. Musatti (VERH3000V)
 Via Rinascita, 3 30031 Dolo (VE)

REV.	DESCRIZIONE	DATA:
1	EMISSIONE PROGETTO	14/12/2023



S09

Ortofoto ENAIP Dolo c/o Villa Angeli - Dolo

Scala 1:2000



CITTA' METROPOLITANA DI VENEZIA
 Area Infrastrutture edilizia e viabilità - Servizio edilizia

Ca' Corner, San Marco 2662 - 30124 Venezia (VE)
 Via Forte Marghera, 191 - 30173 Mestre (VE)

Il Responsabile Unico del Procedimento Supporto al RUP
 Ing. Nicola Torricella Arch. Claudio Paggiarin

PROGETTO DEFINITIVO:
MANUTENZIONE ORDINARIA 2024 PLESSI ZONA SUD (CAVARZERE, CHIOGGIA, VIGONOVO, DOLO, MIRA E MIRANO)

TAVOLA N.
S.09

SCALA: -

TITOLO: AMBITO D'INTERVENTO
UBICAZIONE DELL' INTERVENTO:
 ENAIP Veneto SFP di Dolo c/o Villa Angeli di Dolo
 Via Brenta Bassa, 39 30031 Dolo (VE)

REV.	DESCRIZIONE	DATA:
1	EMISSIONE PROGETTO	14/12/2023

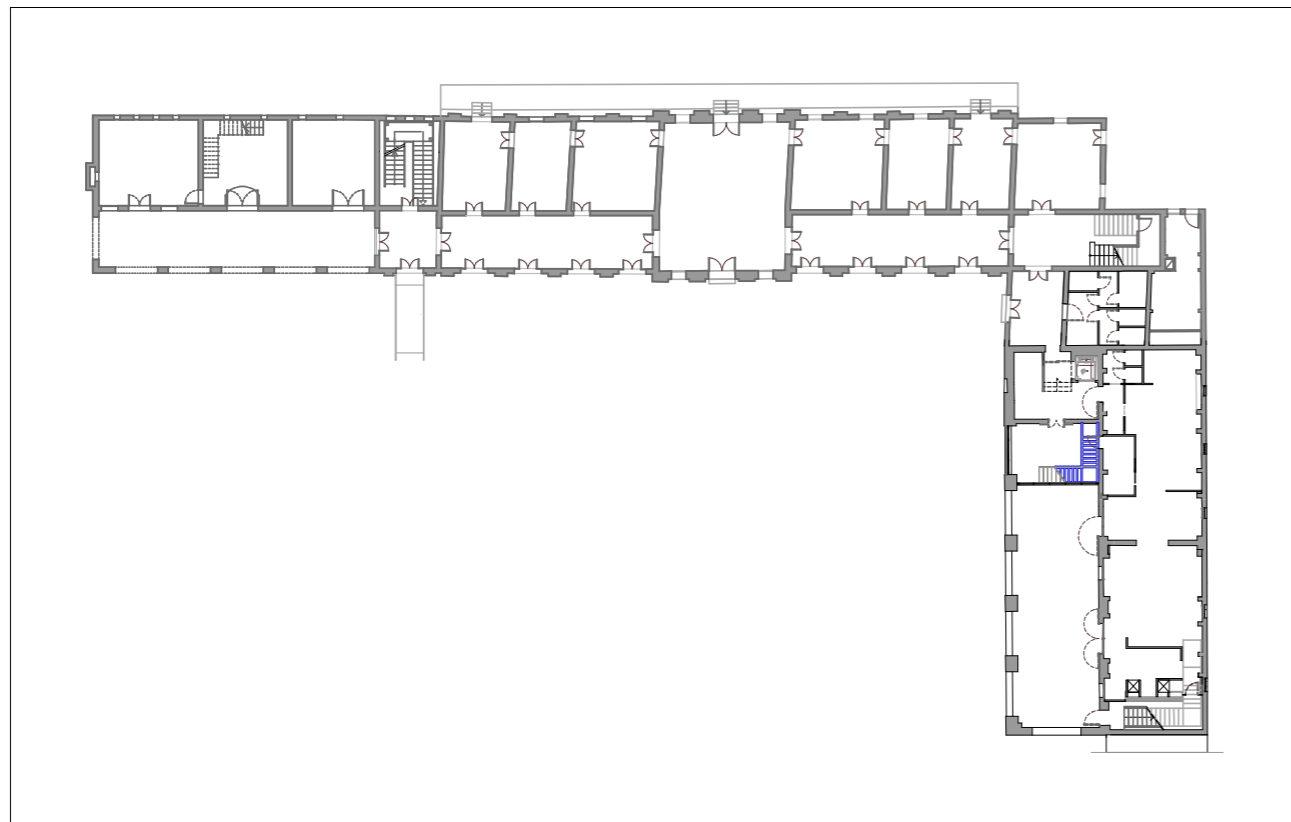

S09.1

ENAIP Villa Angeli Pianta PT

Scala 1:500

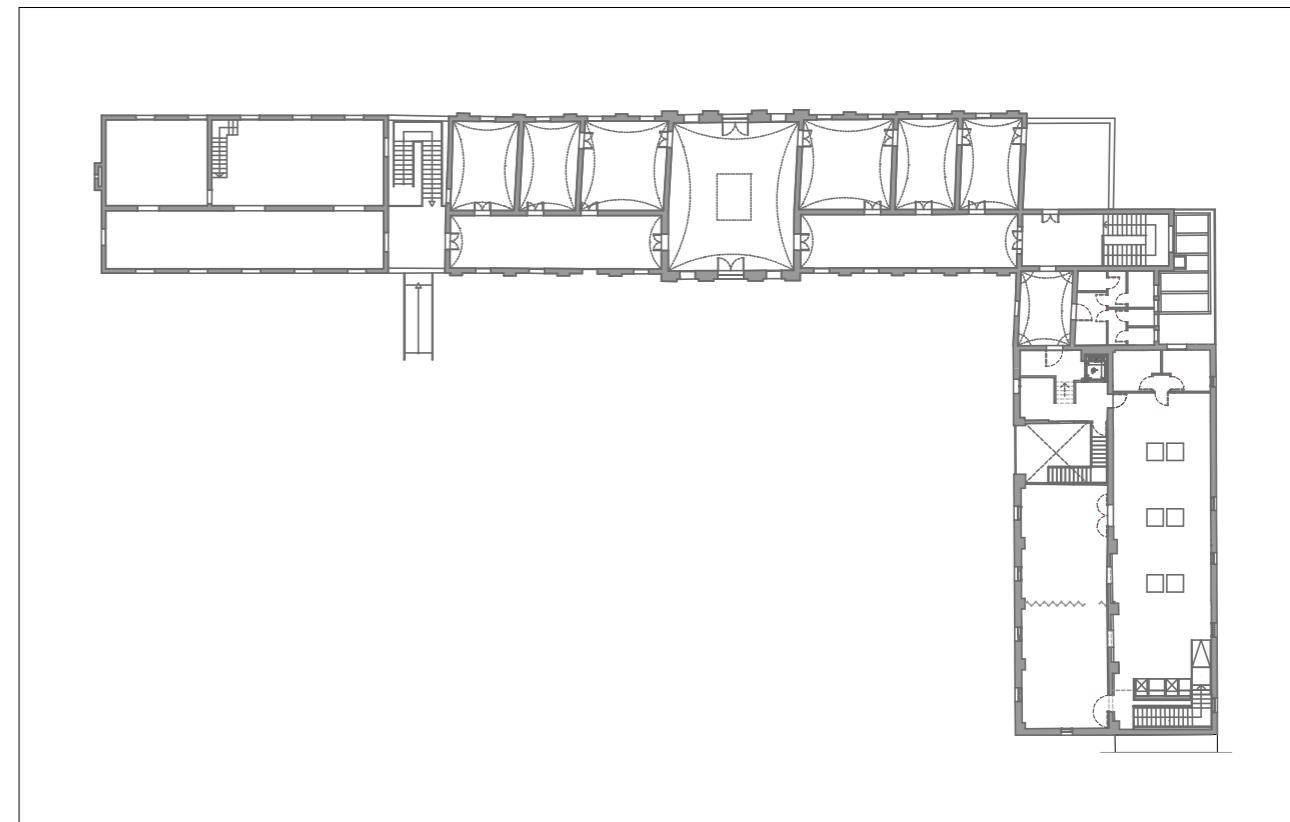

S09.2

ENAIP Villa Angeli Pianta P1

Scala 1:500



CITTA' METROPOLITANA DI VENEZIA
Area Infrastrutture edilizia e viabilità - Servizio edilizia

Ca' Corner, San Marco 2662 - 30124 Venezia (VE)
Via Forte Marghera, 191 - 30173 Mestre (VE)

Il Responsabile Unico del Procedimento Supporto al RUP
Ing. Nicola Torricella Arch. Claudio Paggiarin

PROGETTO DEFINITIVO:
MANUTENZIONE ORDINARIA 2024 PLESSI ZONA SUD (CAVARZERE, CHIOGGIA, VIGONOVO, DOLO, MIRA E MIRANO)

TAVOLA N.
S.09.1

SCALA: -

TITOLO: PIANTE

UBICAZIONE DELL' INTERVENTO:
ENAIP Veneto SFP di Dolo c/o Villa Angeli di Dolo
Via Brenta Bassa, 39 30031 Dolo (VE)

REV.	DESCRIZIONE	DATA:
1	EMISSIONE PROGETTO	14/12/2023



S10

Ortofoto Succ. LS Galilei c/o Villa Mocenigo - Oriago di Mira

Scala 1:2000



CITTA' METROPOLITANA DI VENEZIA
 Area Infrastrutture edilizia e viabilità - Servizio edilizia

Ca' Corner, San Marco 2662 - 30124 Venezia (VE)
 Via Forte Marghera, 191 - 30173 Mestre (VE)

Il Responsabile Unico del Procedimento Supporto al RUP
 Ing. Nicola Torricella Arch. Claudio Paggiarin

PROGETTO DEFINITIVO:
MANUTENZIONE ORDINARIA 2024 PLESSI ZONA SUD (CAVARZERE, CHIOGGIA, VIGONOVO, DOLO, MIRA E MIRANO)

TAVOLA N.

S.10

SCALA: -

TITOLO: AMBITO D'INTERVENTO

UBICAZIONE DELL' INTERVENTO:

L.S. Galilei di Dolo - Succ. Villa Mocenigo
 Riviera S. Pietro, 83 30034 Oriago di Mira (VE)

REV.	DESCRIZIONE	DATA:
1	EMISSIONE PROGETTO	14/12/2023

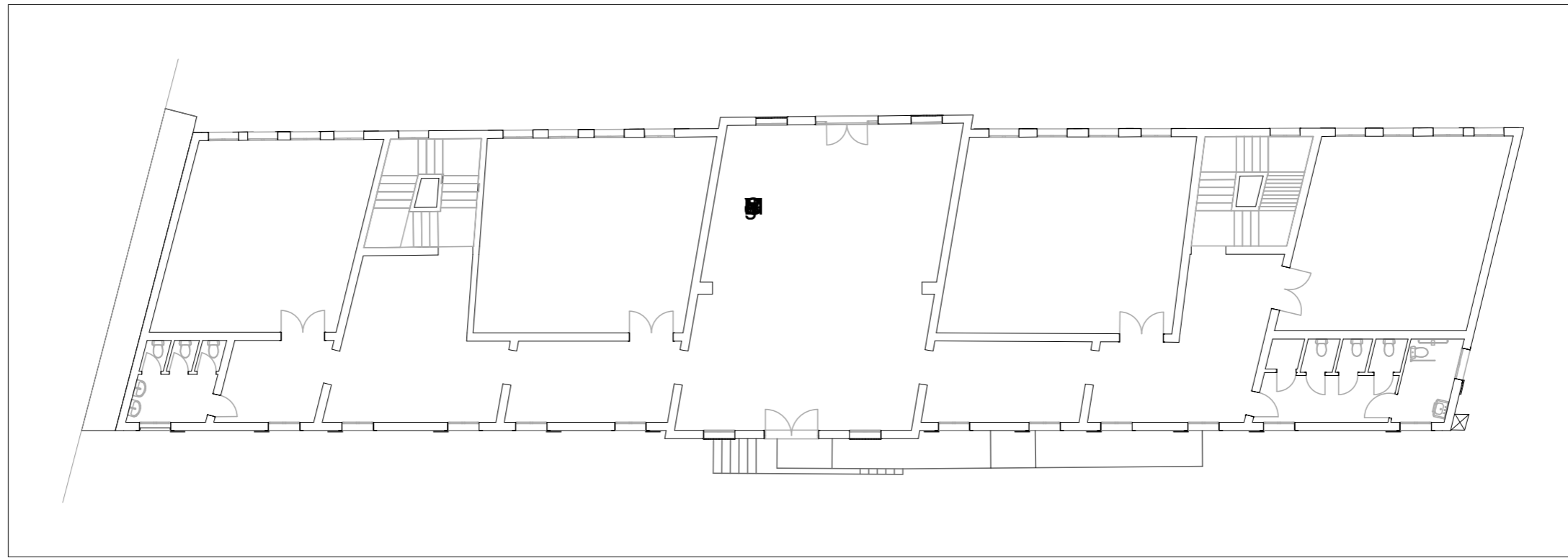

S10.1

Succ_Galilei Villa Mocenigo Pianta PT

Scala 1:200

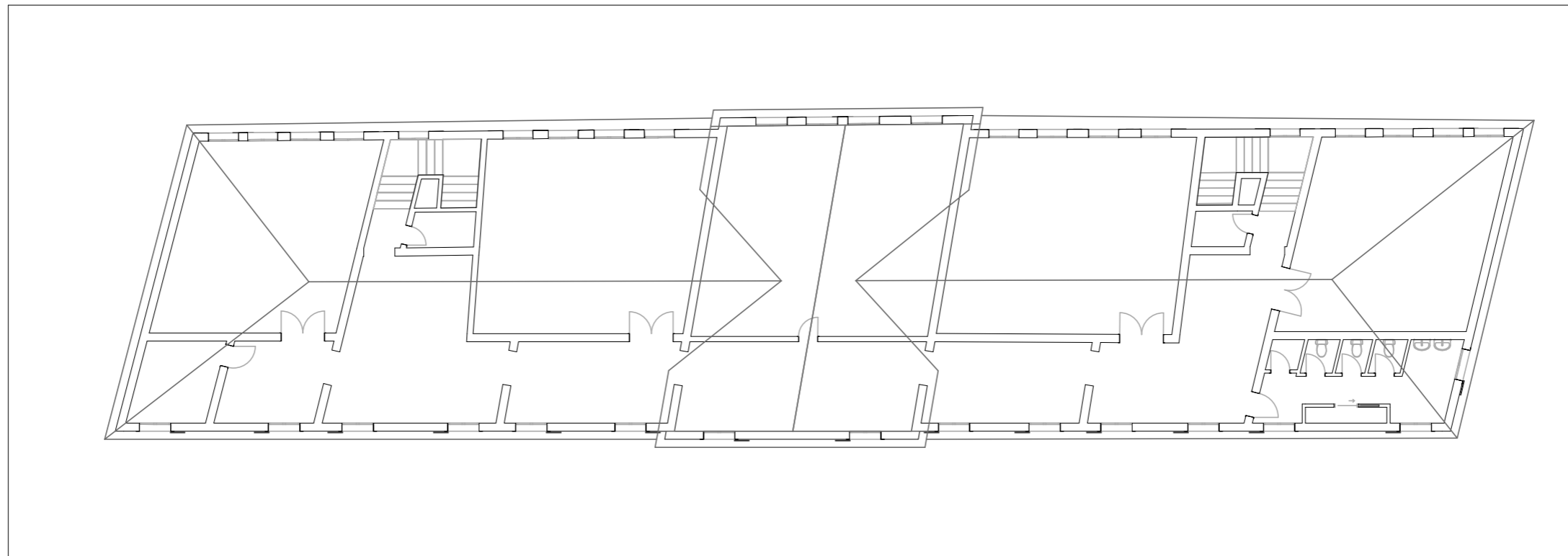

S10.2

Succ_Galilei Villa Mocenigo Pianta P1

Scala 1:200



CITTA' METROPOLITANA DI VENEZIA
Area Infrastrutture edilizia e viabilità - Servizio edilizia

Ca' Corner, San Marco 2662 - 30124 Venezia (VE)
Via Forte Marghera, 191 - 30173 Mestre (VE)

Il Responsabile Unico del Procedimento Supporto al RUP
Ing. Nicola Torricella Arch. Claudio Paggiarin

PROGETTO DEFINITIVO:
MANUTENZIONE ORDINARIA 2024 PLESSI ZONA SUD (CAVARZERE, CHIOGGIA, VIGONOVO, DOLO, MIRA E MIRANO)

TAVOLA N.
S.10.1

SCALA: -

TITOLO: PIANTE

UBICAZIONE DELL' INTERVENTO:
L.S. Galilei di Dolo - Succ. Villa Mocenigo
Riviera S. Pietro, 83 30034 Oriago di Mira (VE)

REV.	DESCRIZIONE	DATA:
1	EMISSIONE PROGETTO	14/12/2023



S11

Ortofoto Distretto di Mirano

Scala 1:2000



CITTA' METROPOLITANA DI VENEZIA
 Area Infrastrutture edilizia e viabilità - Servizio edilizia

Ca' Corner, San Marco 2662 - 30124 Venezia (VE)
 Via Forte Marghera, 191 - 30173 Mestre (VE)

Il Responsabile Unico del Procedimento Supporto al RUP
 Ing. Nicola Torricella Arch. Claudio Paggiarin

PROGETTO DEFINITIVO:
MANUTENZIONE ORDINARIA 2024 PLESSI ZONA SUD (CAVARZERE, CHIOGGIA, VIGONOVO, DOLO, MIRA E MIRANO)

TAVOLA N.
S.11

SCALA: -

TITOLO: AMBITO D'INTERVENTO

UBICAZIONE DELL' INTERVENTO:

Distretto Scolastico di Mirano - Individuazione fabbricati (E. Majorana VEIS00300B - 8 Marzo VEIS02800Q - P. Levi VEIS02700X) Via Matteotti, 42 30035 Mirano (VE)

REV.	DESCRIZIONE	DATA:
1	EMISSIONE PROGETTO	14/12/2023

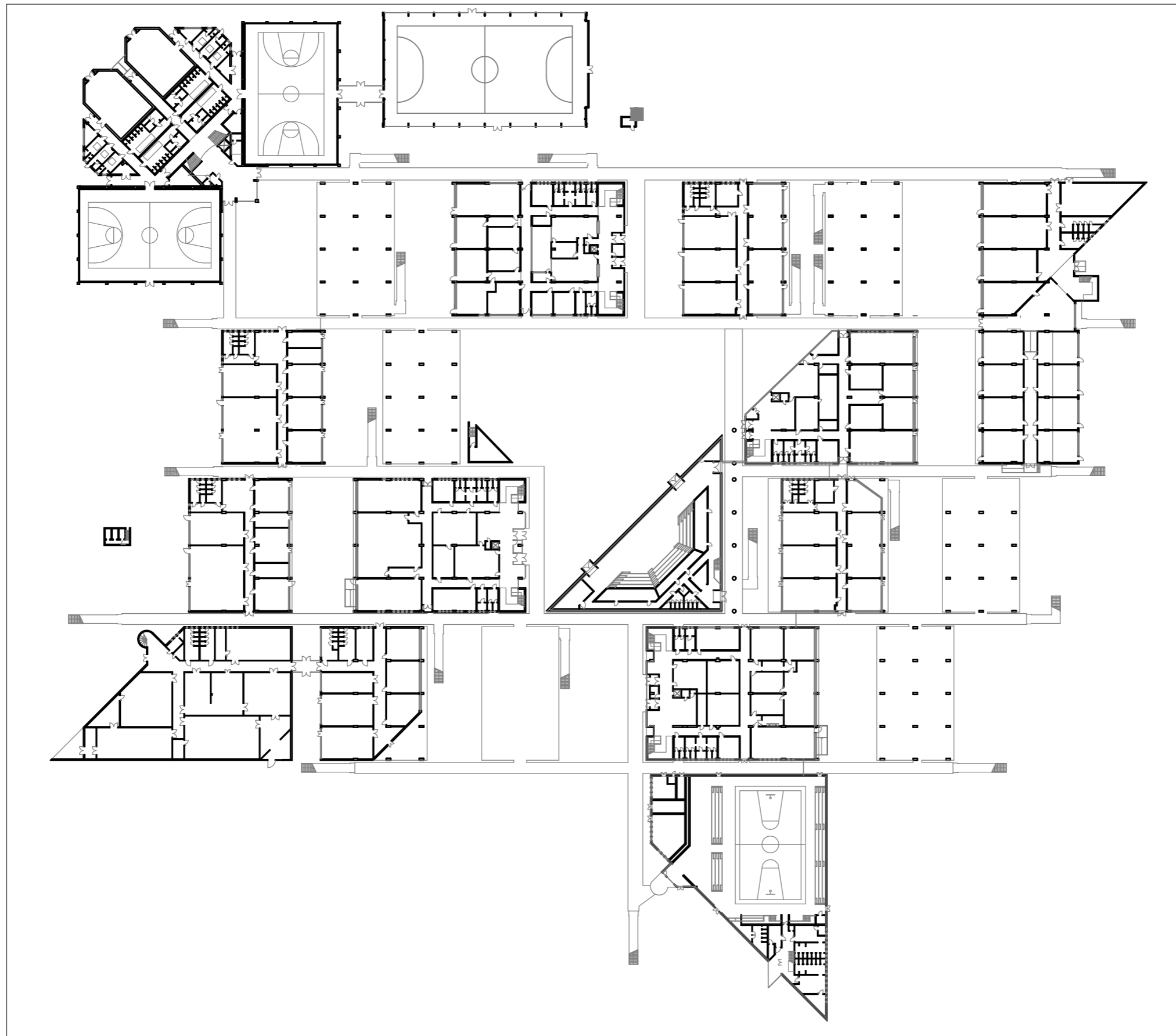

S11.1

Distretto di Mirano Pianta PT

Scala 1:1000



CITTA' METROPOLITANA DI VENEZIA
 Area Infrastrutture edilizia e viabilità - Servizio edilizia

Ca' Corner, San Marco 2662 - 30124 Venezia (VE)
 Via Forte Marghera, 191 - 30173 Mestre (VE)

Il Responsabile Unico del Procedimento Supporto al RUP
 Ing. Nicola Torricella Arch. Claudio Paggiarin

PROGETTO DEFINITIVO:
MANUTENZIONE ORDINARIA 2024 PLESSI ZONA SUD (CAVARZERE, CHIOGGIA, VIGONOVO, DOLO, MIRA E MIRANO)

TAVOLA N.
S.11.1

SCALA: -

TITOLO: PIANTE

UBICAZIONE DELL' INTERVENTO:

Distretto Scolastico di Mirano - Individuazione fabbricati (E. Majorana VEIS00300B - 8 Marzo VEIS02800Q - P. Levi VEIS02700X) Via Matteotti, 42 30035 Mirano (VE)

REV.	DESCRIZIONE	DATA:
1	EMISSIONE PROGETTO	14/12/2023



S11.2

Distretto di Mirano Pianta P1

Scala 1:1000



CITTA' METROPOLITANA DI VENEZIA
Area Infrastrutture edilizia e viabilità - Servizio edilizia

Ca' Corner, San Marco 2662 - 30124 Venezia (VE)
Via Forte Marghera, 191 - 30173 Mestre (VE)

Il Responsabile Unico del Procedimento Supporto al RUP
Ing. Nicola Torricella Arch. Claudio Paggiarin

PROGETTO DEFINITIVO:
MANUTENZIONE ORDINARIA 2024 PLESSI ZONA SUD (CAVARZERE, CHIOGGIA, VIGONOVO, DOLO, MIRA E MIRANO)

TAVOLA N.
S.11.2

SCALA: -

TITOLO: PIANTE

UBICAZIONE DELL' INTERVENTO:

Distretto Scolastico di Mirano - Individuazione fabbricati (E. Majorana VEIS00300B - 8 Marzo VEIS02800Q - P. Levi VEIS02700X) Via Matteotti, 42 30035 Mirano (VE)

REV.	DESCRIZIONE	DATA:
1	EMISSIONE PROGETTO	14/12/2023



S12

Ortofoto Ponti-Lorenz - Mirano

Scala 1:2000



CITTA' METROPOLITANA DI VENEZIA
 Area Infrastrutture edilizia e viabilità - Servizio edilizia

Ca' Corner, San Marco 2662 - 30124 Venezia (VE)
 Via Forte Marghera, 191 - 30173 Mestre (VE)

Il Responsabile Unico del Procedimento Supporto al RUP
 Ing. Nicola Torricella Arch. Claudio Paggiarin

PROGETTO DEFINITIVO:
MANUTENZIONE ORDINARIA 2024 PLESSI ZONA SUD (CAVARZERE, CHIOGGIA, VIGONOVO, DOLO, MIRA E MIRANO)

TAVOLA N.

S.12

SCALA: -

TITOLO: AMBITO D'INTERVENTO

UBICAZIONE DELL' INTERVENTO:

IPSIA G. Ponti (VEIS02700X) Via Cavin di Sala, 35 30035 Mirano (VE)
 IIS K. Lorenz (VEIS02800Q) Via Torino, 3 30035 Mirano (VE)

REV.	DESCRIZIONE	DATA:
1	EMISSIONE PROGETTO	14/12/2023

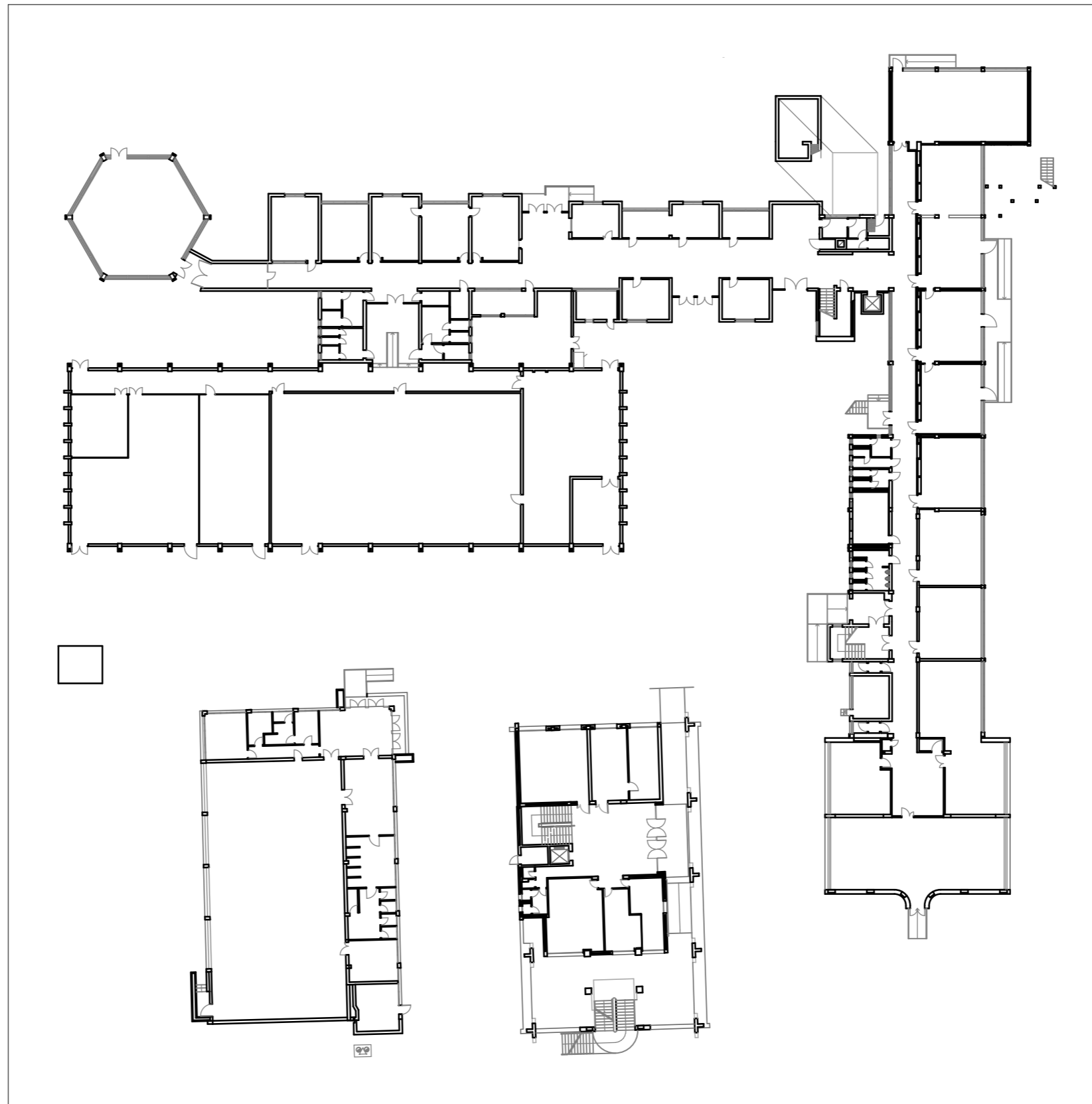

S12.1

Ponti-Lorenz Mirano Pianta PT

Scala 1:500



CITTA' METROPOLITANA DI VENEZIA
 Area Infrastrutture edilizia e viabilità - Servizio edilizia

Ca' Corner, San Marco 2662 - 30124 Venezia (VE)
 Via Forte Marghera, 191 - 30173 Mestre (VE)

Il Responsabile Unico del Procedimento Supporto al RUP
 Ing. Nicola Torricella Arch. Claudio Paggiarin

PROGETTO DEFINITIVO:
MANUTENZIONE ORDINARIA 2024 PLESSI ZONA SUD (CAVARZERE, CHIOGGIA, VIGONOVO, DOLO, MIRA E MIRANO)

TAVOLA N.
S.12.1

SCALA: -

TITOLO: PIANTE

UBICAZIONE DELL' INTERVENTO:

IPSIA G. Ponti (VEIS02700X) Via Cavin di Sala, 35 30035 Mirano (VE)
 IIS K. Lorenz (VEIS02800Q) Via Torino, 3 30035 Mirano (VE)

REV.	DESCRIZIONE	DATA:
1	EMISSIONE PROGETTO	14/12/2023

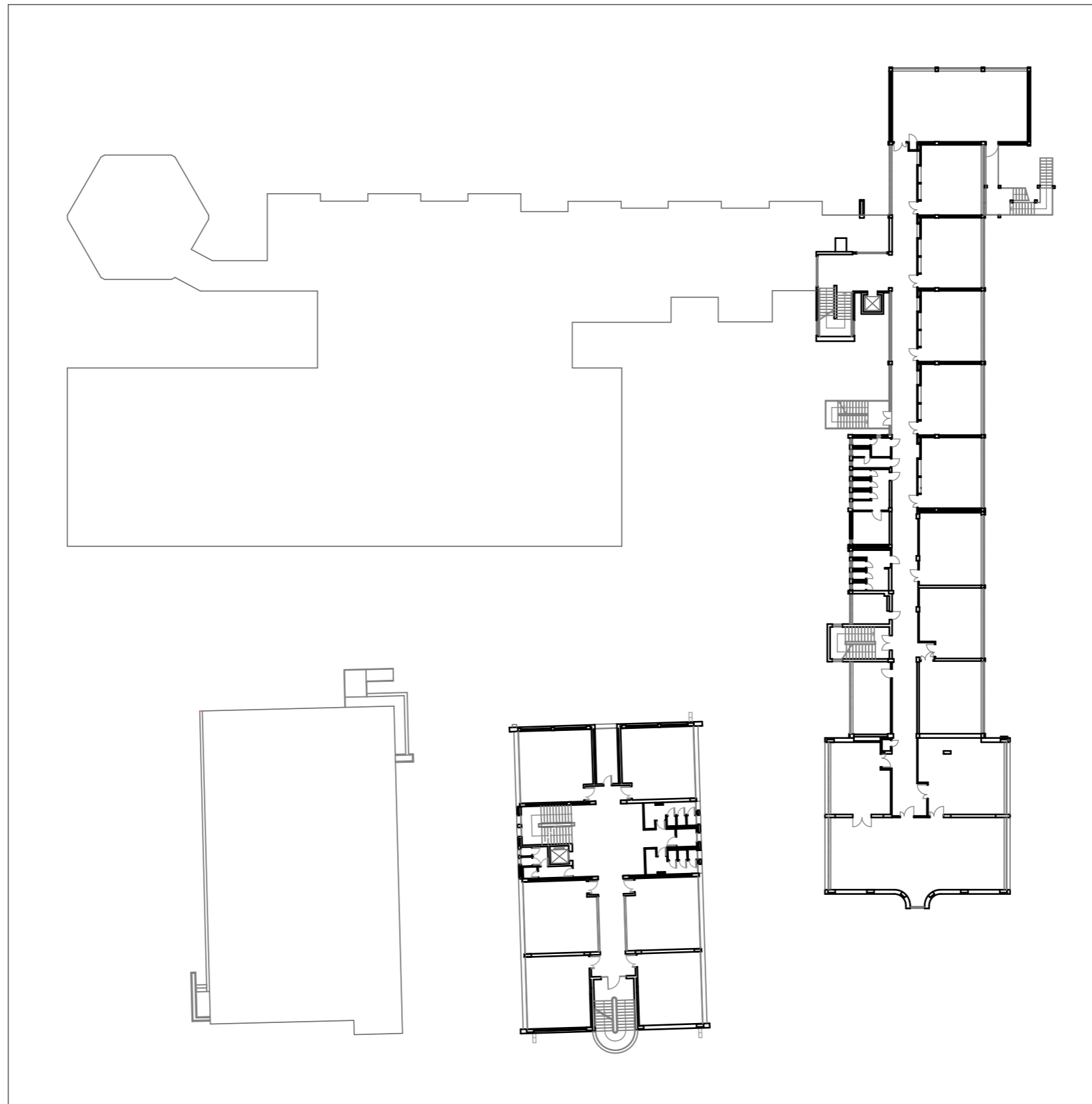

S12.2

Ponti-Lorenz Mirano Pianta P1

Scala 1:500



CITTA' METROPOLITANA DI VENEZIA
 Area Infrastrutture edilizia e viabilità - Servizio edilizia

Ca' Corner, San Marco 2662 - 30124 Venezia (VE)
 Via Forte Marghera, 191 - 30173 Mestre (VE)

Il Responsabile Unico del Procedimento Supporto al RUP
 Ing. Nicola Torricella Arch. Claudio Paggiarin

PROGETTO DEFINITIVO:
MANUTENZIONE ORDINARIA 2024 PLESSI ZONA SUD (CAVARZERE, CHIOGGIA, VIGONOVO, DOLO, MIRA E MIRANO)

TAVOLA N.
S.12.2

SCALA: -

TITOLO: PIANTE

UBICAZIONE DELL' INTERVENTO:

IPSIA G. Ponti (VEIS02700X) Via Cavin di Sala, 35 30035 Mirano (VE)
 IIS K. Lorenz (VEIS02800Q) Via Torino, 3 30035 Mirano (VE)

REV.	DESCRIZIONE	DATA:
1	EMISSIONE PROGETTO	14/12/2023

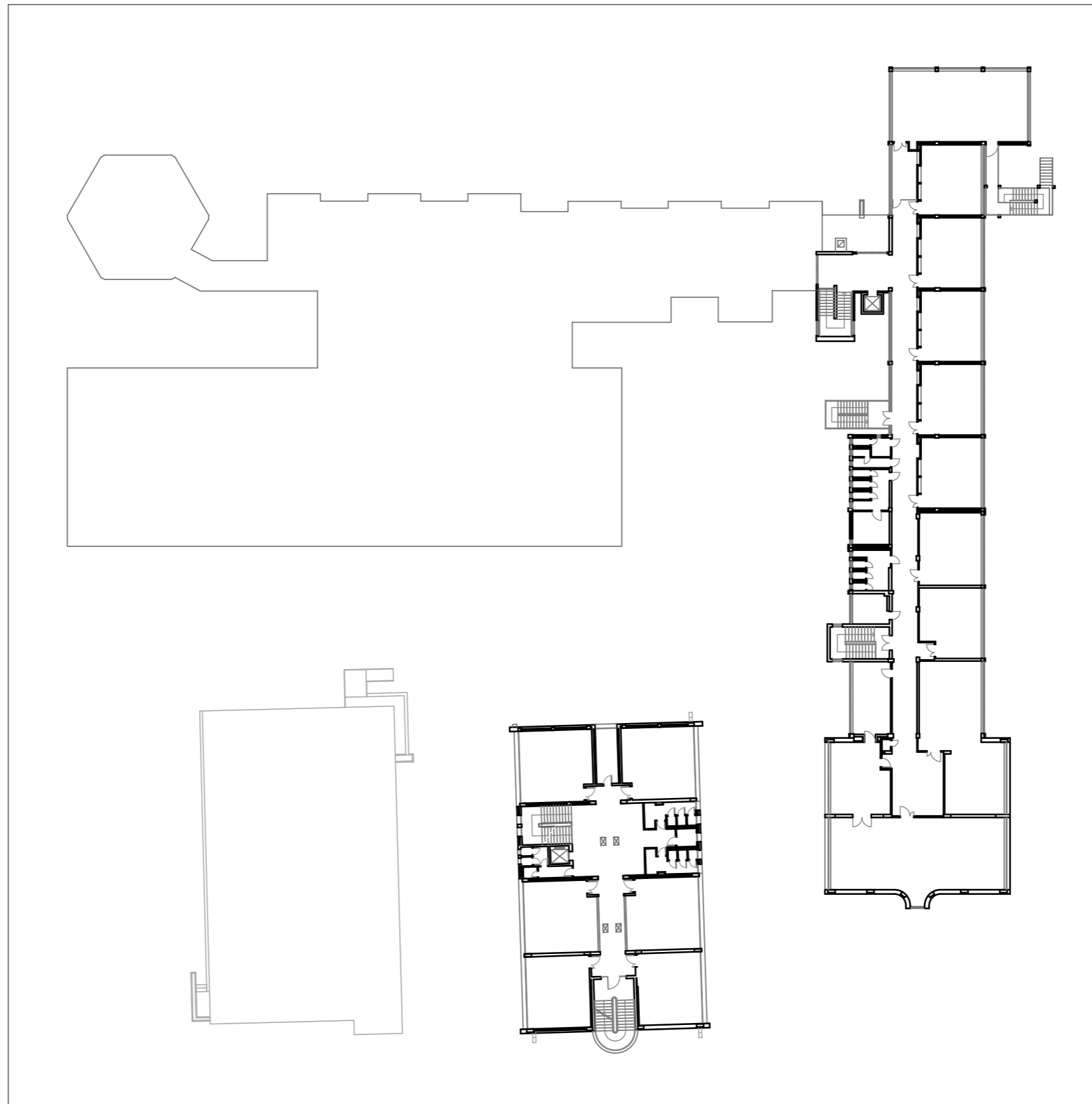

S12.3

Ponti-Lorenz Mirano Pianta P2

Scala 1:500



CITTA' METROPOLITANA DI VENEZIA
 Area Infrastrutture edilizia e viabilità - Servizio edilizia

Ca' Corner, San Marco 2662 - 30124 Venezia (VE)
 Via Forte Marghera, 191 - 30173 Mestre (VE)

Il Responsabile Unico del Procedimento Supporto al RUP
 Ing. Nicola Torricella Arch. Claudio Paggiarin

PROGETTO DEFINITIVO:
MANUTENZIONE ORDINARIA 2024 PLESSI ZONA SUD (CAVARZERE, CHIOGGIA, VIGONOVO, DOLO, MIRA E MIRANO)

TAVOLA N.
S.12.3

SCALA: -

TITOLO: PIANTE

UBICAZIONE DELL' INTERVENTO:

IPSIA G. Ponti (VEIS02700X) Via Cavin di Sala, 35 30035 Mirano (VE)
 IIS K. Lorenz (VEIS02800Q) Via Torino, 3 30035 Mirano (VE)

REV.	DESCRIZIONE	DATA:
1	EMISSIONE PROGETTO	14/12/2023



S13

Ortofoto Lorenz Serre Parauro - Mirano

Scala 1:1000



CITTA' METROPOLITANA DI VENEZIA
 Area Infrastrutture edilizia e viabilità - Servizio edilizia

Ca' Corner, San Marco 2662 - 30124 Venezia (VE)
 Via Forte Marghera, 191 - 30173 Mestre (VE)

Il Responsabile Unico del Procedimento Supporto al RUP
 Ing. Nicola Torricella Arch. Claudio Paggiarin

PROGETTO DEFINITIVO:
MANUTENZIONE ORDINARIA 2024 PLESSI ZONA SUD (CAVARZERE, CHIOGGIA, VIGONOVO, DOLO, MIRA E MIRANO)

TAVOLA N.

S.13

SCALA: -

TITOLO: AMBITO D'INTERVENTO

UBICAZIONE DELL' INTERVENTO:

Azienda Agraria Parauro - IIS 8 Marzo - K. Lorenz (VEIS02800Q)
 Via Parauro, 84/2 30035 Mirano (VE)

REV.	DESCRIZIONE	DATA:
1	EMISSIONE PROGETTO	14/12/2023

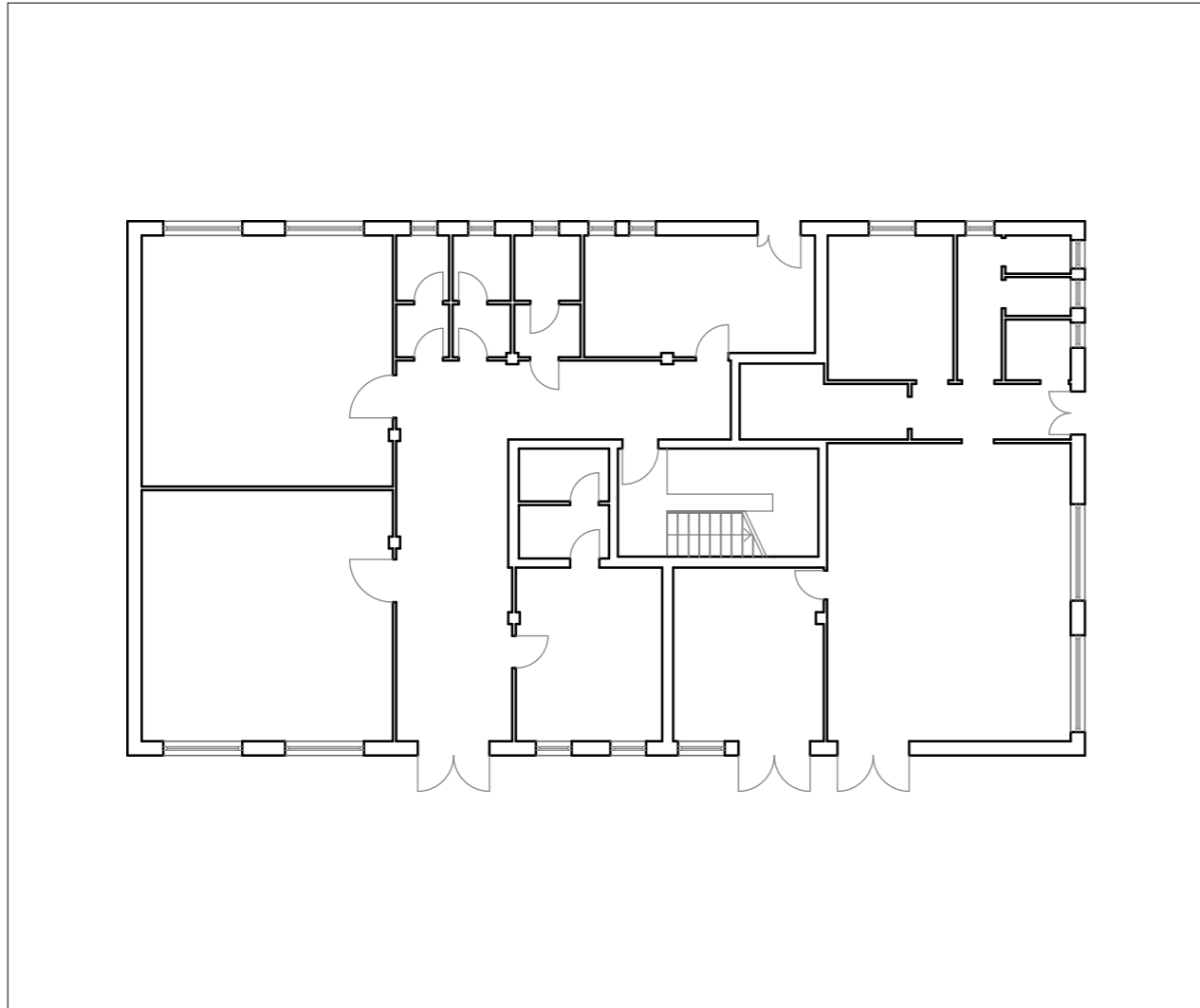

S13.1 Lorenz Parauro Pianta PT Scala 1:200

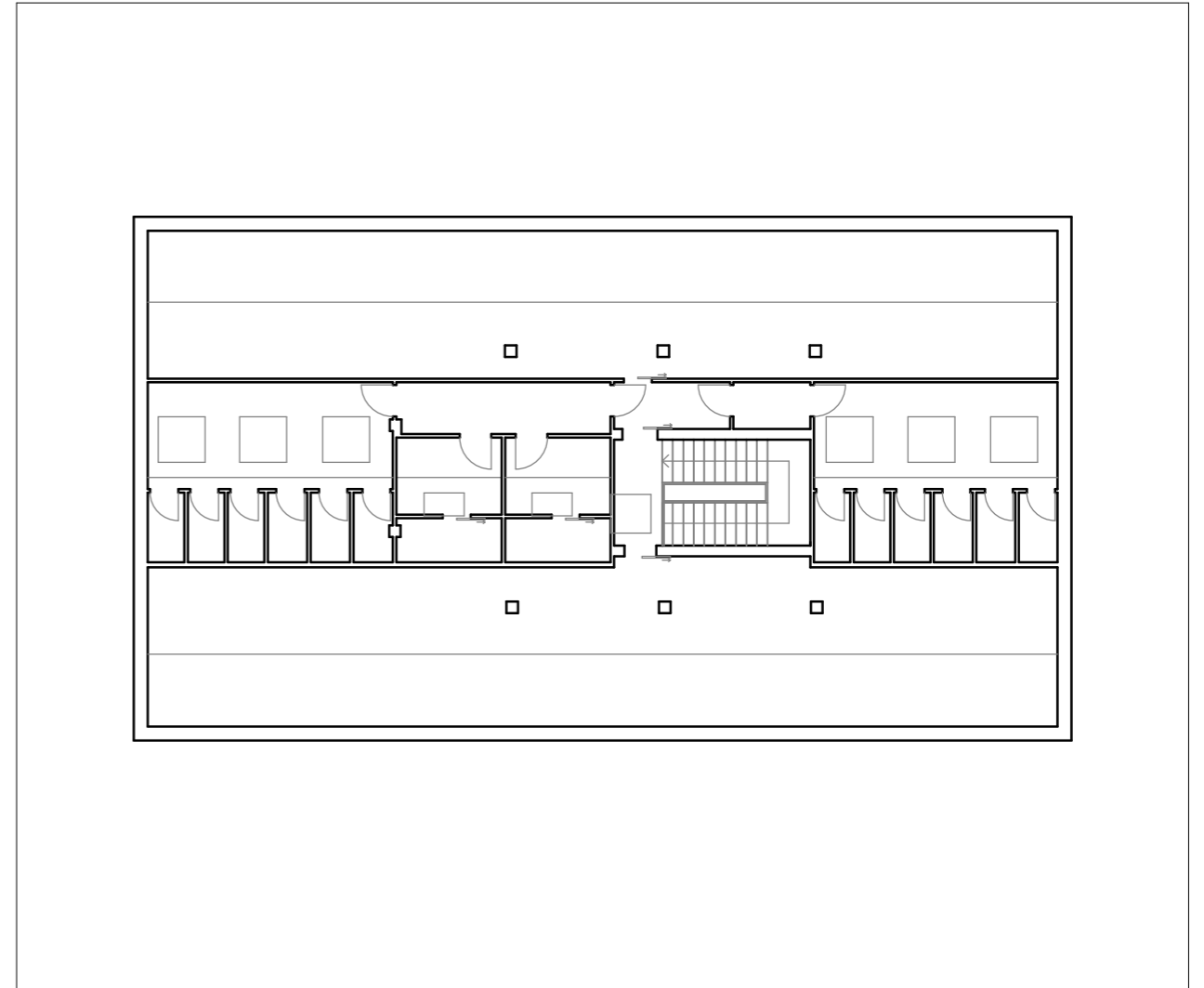

S13.2 Lorenz Parauro Pianta P1 Scala 1:200



CITTA' METROPOLITANA DI VENEZIA
 Area Infrastrutture edilizia e viabilità - Servizio edilizia

Ca' Corner, San Marco 2662 - 30124 Venezia (VE)
 Via Forte Marghera, 191 - 30173 Mestre (VE)

Il Responsabile Unico del Procedimento Supporto al RUP
 Ing. Nicola Torricella Arch. Claudio Paggiarin

PROGETTO DEFINITIVO:
MANUTENZIONE ORDINARIA 2024 PLESSI ZONA SUD (CAVARZERE, CHIOGGIA, VIGONOVO, DOLO, MIRA E MIRANO)

TAVOLA N.
S.13.1

SCALA: -

TITOLO: PIANTE

UBICAZIONE DELL' INTERVENTO:
 Azienda Agraria Parauro - IIS 8 Marzo - K. Lorenz (VEIS02800Q)
 Via Parauro, 84/2 30035 Mirano (VE)

REV.	DESCRIZIONE	DATA:
1	EMISSIONE PROGETTO	14/12/2023



S14

Ortofoto Caserma CC Cavarzere

Scala 1:2000



CITTA' METROPOLITANA DI VENEZIA
 Area Infrastrutture edilizia e viabilità - Servizio edilizia

Ca' Corner, San Marco 2662 - 30124 Venezia (VE)
 Via Forte Marghera, 191 - 30173 Mestre (VE)

Il Responsabile Unico del Procedimento Supporto al RUP
 Ing. Nicola Torricella Arch. Claudio Paggiarin

PROGETTO DEFINITIVO:
MANUTENZIONE ORDINARIA 2024 PLESSI ZONA SUD (CAVARZERE, CHIOGGIA, VIGONOVO, DOLO, MIRA E MIRANO)

TAVOLA N.

S.14

SCALA: -

TITOLO: AMBITO D'INTERVENTO

UBICAZIONE DELL' INTERVENTO:
 Comando Stazione Carabinieri di Cavarzere
 Via Giacomo Matteotti, 42, 30014 Cavarzere (VE)

REV.	DESCRIZIONE	DATA:
1	EMISSIONE PROGETTO	14/12/2023

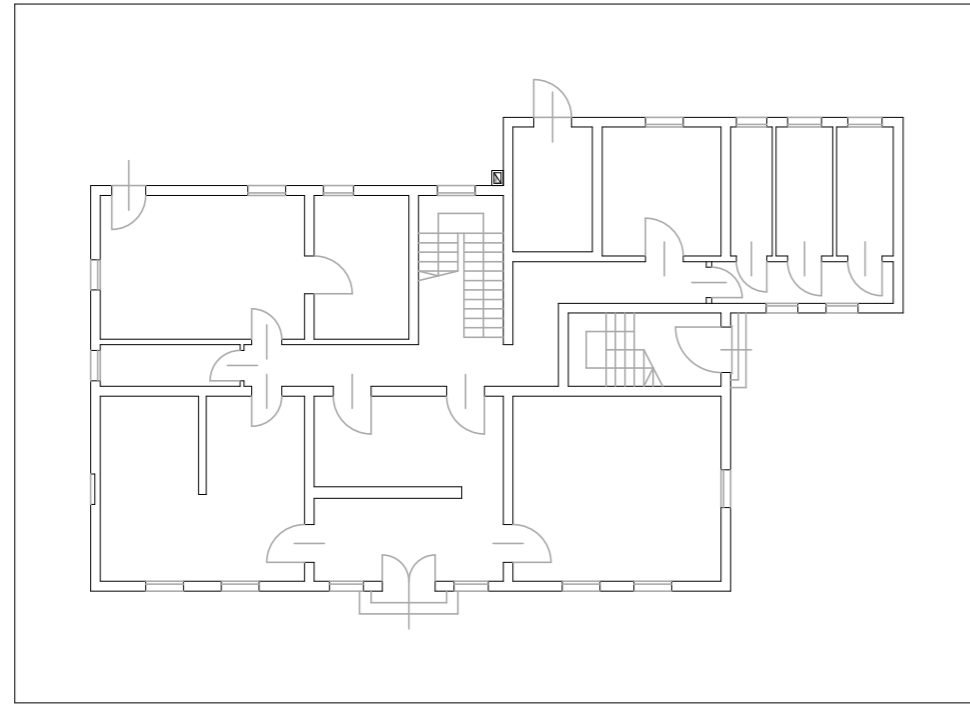

S14.1 Caserma CC Cavarzere Pianta PT Scala 1:200

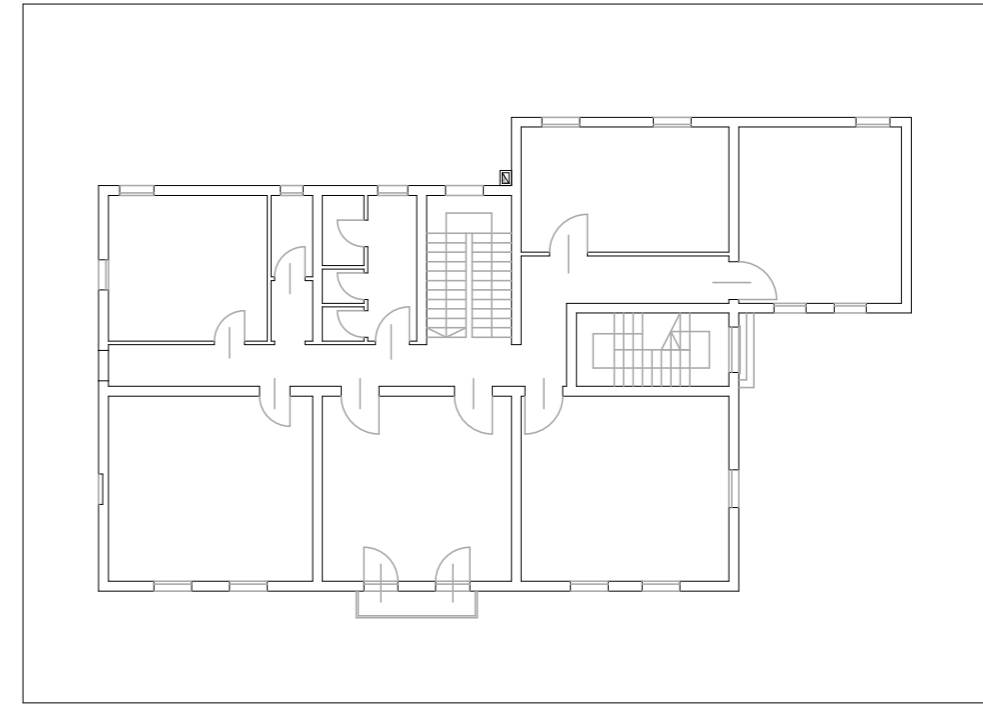

S14.2 Caserma CC Cavarzere Pianta P1 Scala 1:200

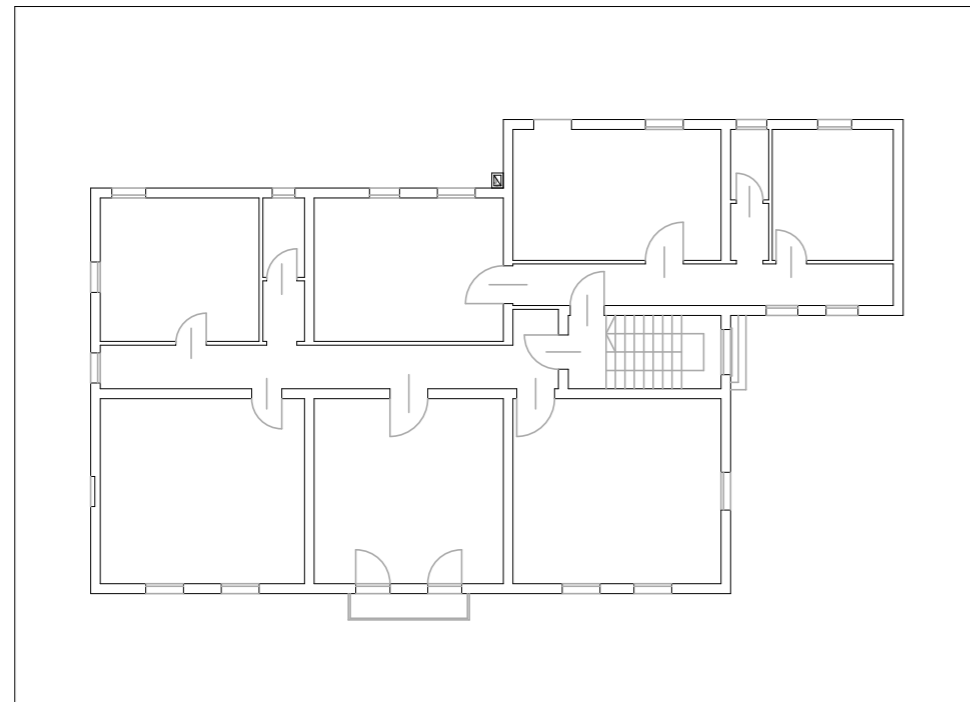

S14.3 Caserma CC Cavarzere Pianta P2 Scala 1:200

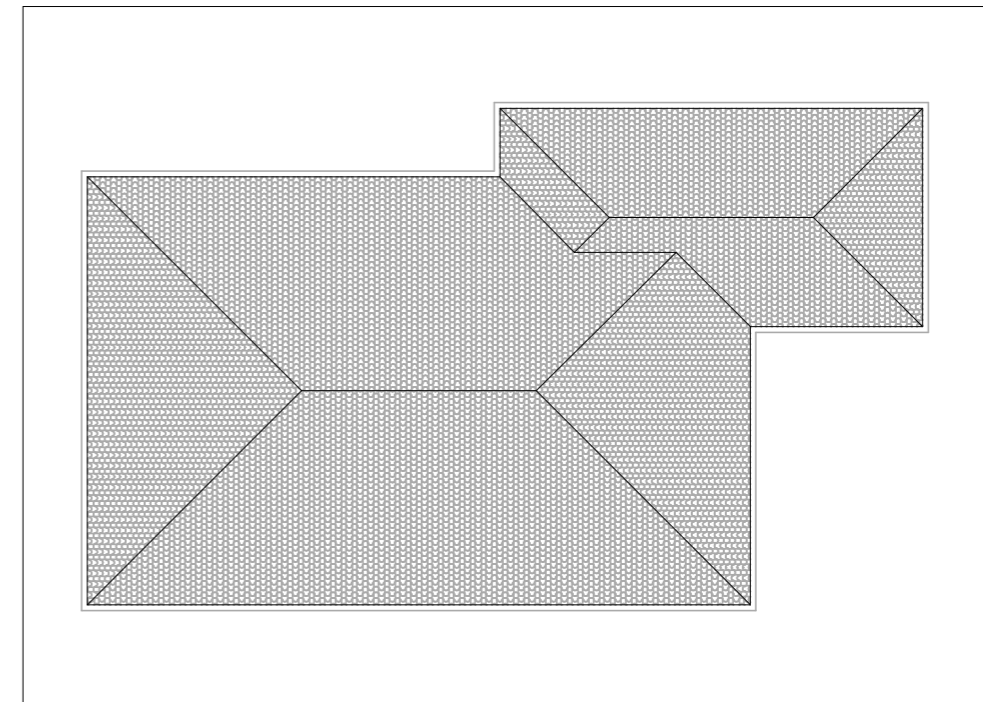

S14.4 Caserma CC Cavarzere Copertura Scala 1:200



CITTA' METROPOLITANA DI VENEZIA
 Area Infrastrutture edilizia e viabilità - Servizio edilizia

Ca' Corner, San Marco 2662 - 30124 Venezia (VE)
 Via Forte Marghera, 191 - 30173 Mestre (VE)

Il Responsabile Unico del Procedimento Supporto al RUP
 Ing. Nicola Torricella Arch. Claudio Paggiarin

PROGETTO DEFINITIVO:
MANUTENZIONE ORDINARIA 2024 PLESSI ZONA SUD (CAVARZERE, CHIOGGIA, VIGONOVO, DOLO, MIRA E MIRANO)

TAVOLA N.
S.14.1

SCALA: -

TITOLO: PIANTE

UBICAZIONE DELL' INTERVENTO:

REV.	DESCRIZIONE	DATA:
1	EMISSIONE PROGETTO	14/12/2023



S15

Ortofoto Caserma VVF Chioggia

Scala 1:2000



CITTA' METROPOLITANA DI VENEZIA
 Area Infrastrutture edilizia e viabilità - Servizio edilizia

Ca' Corner, San Marco 2662 - 30124 Venezia (VE)
 Via Forte Marghera, 191 - 30173 Mestre (VE)

Il Responsabile Unico del Procedimento Supporto al RUP
 Ing. Nicola Torricella Arch. Claudio Paggiarin

PROGETTO DEFINITIVO:
MANUTENZIONE ORDINARIA 2024 PLESSI ZONA SUD (CAVARZERE, CHIOGGIA, VIGONOVO, DOLO, MIRA E MIRANO)

TAVOLA N.

S.15

SCALA: -

TITOLO: AMBITO D'INTERVENTO

UBICAZIONE DELL' INTERVENTO:
 Caserma Vigili del Fuoco Distaccamento di Chioggia
 Riviera Caboto, 3, 30015 Chioggia VE

REV.	DESCRIZIONE	DATA:
1	EMISSIONE PROGETTO	14/12/2023

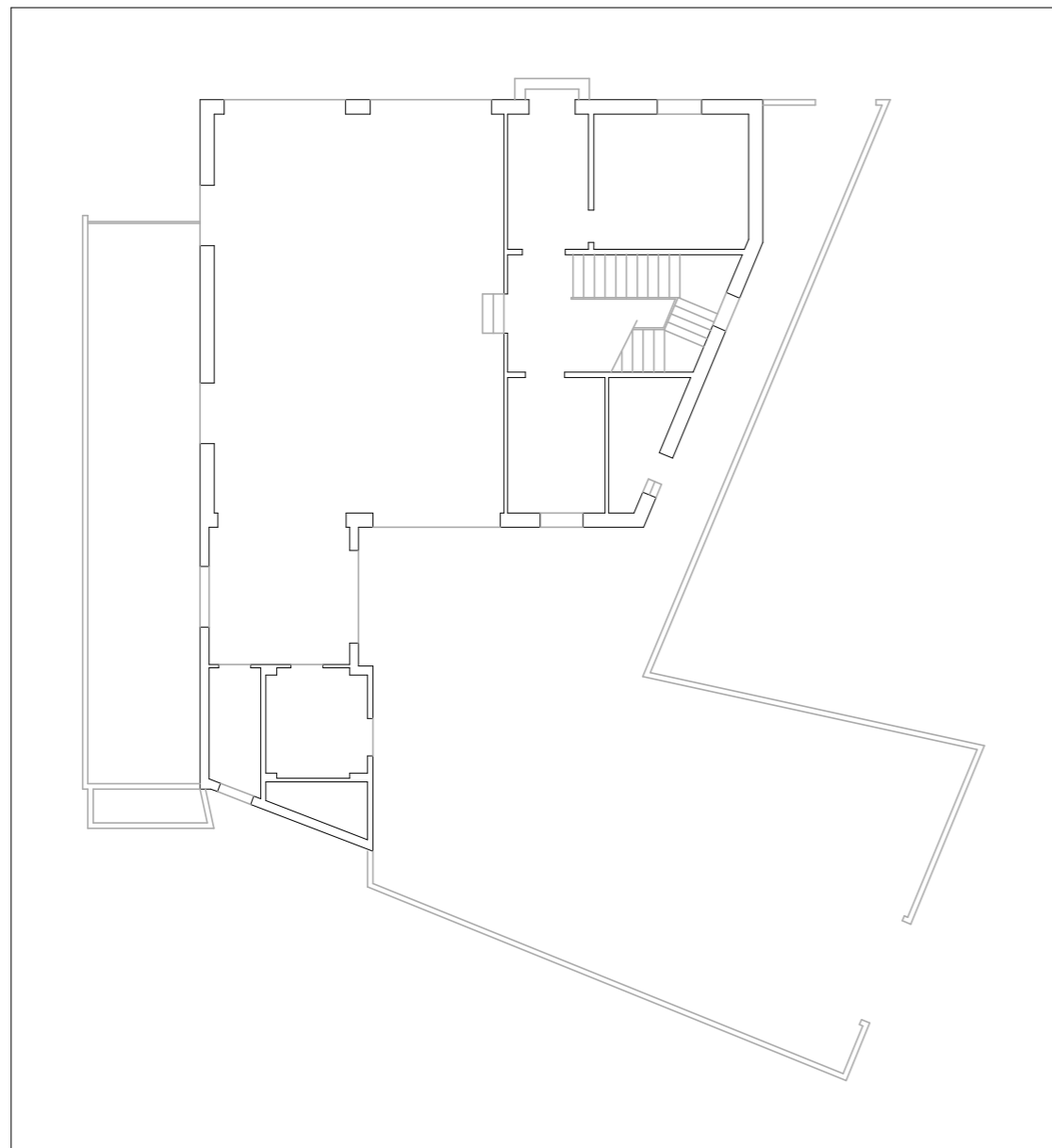

S15.1 Caserma VVF Chioggia Pianta PT Scala 1:200

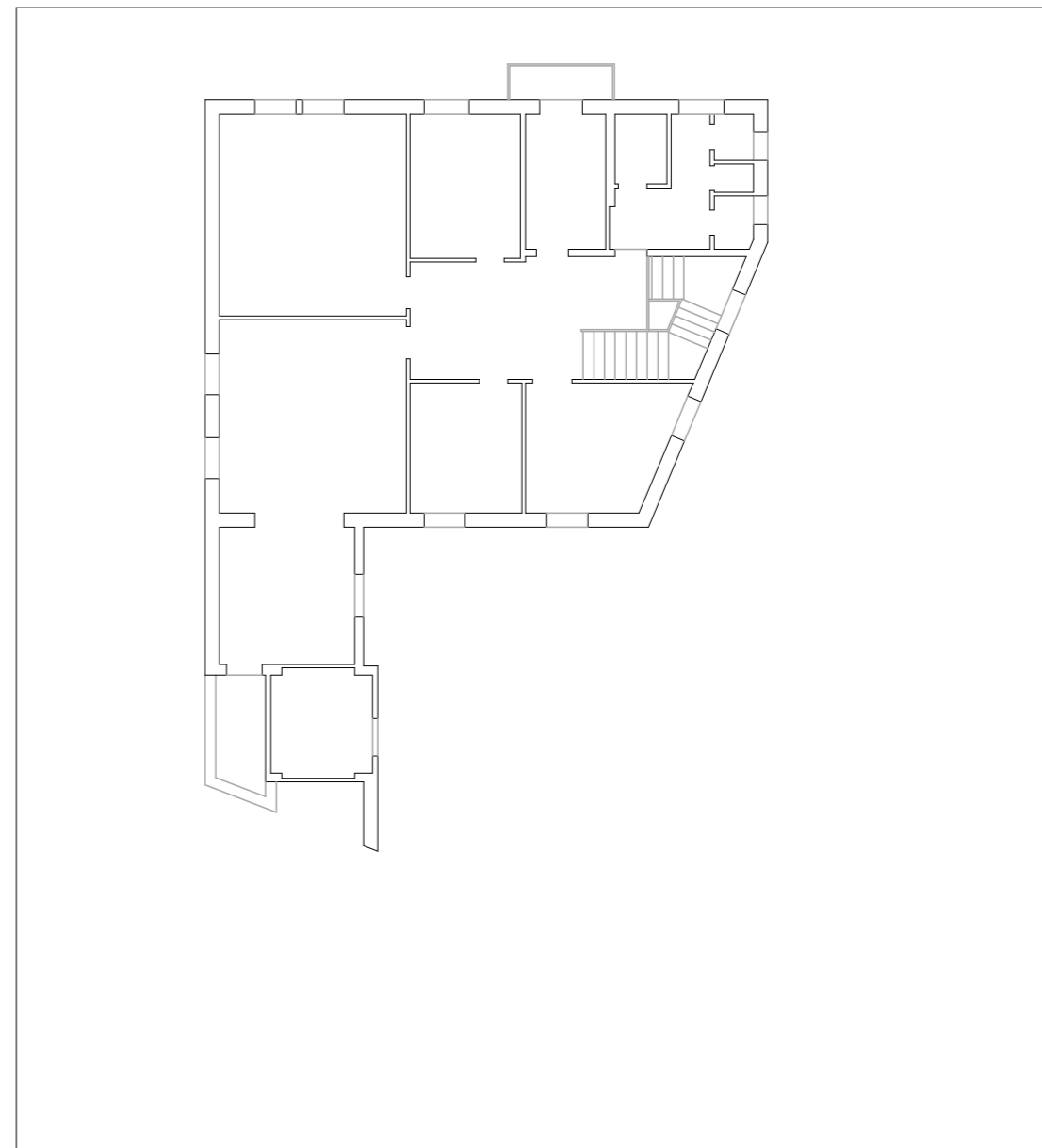

S15.2 Caserma VVF Chioggia Pianta P1 Scala 1:200



CITTA' METROPOLITANA DI VENEZIA
 Area Infrastrutture edilizia e viabilità - Servizio edilizia

Ca' Corner, San Marco 2662 - 30124 Venezia (VE)
 Via Forte Marghera, 191 - 30173 Mestre (VE)

Il Responsabile Unico del Procedimento Supporto al RUP
 Ing. Nicola Torricella Arch. Claudio Paggiarin

PROGETTO DEFINITIVO:
MANUTENZIONE ORDINARIA 2024 PLESSI ZONA SUD (CAVARZERE, CHIOGGIA, VIGONOVO, DOLO, MIRA E MIRANO)

TAVOLA N.
S.15.1

SCALA: -

TITOLO: PIANTE

UBICAZIONE DELL' INTERVENTO:
 Caserma Vigili del Fuoco Distaccamento di Chioggia
 Riviera Caboto, 3, 30015 Chioggia VE

REV.	DESCRIZIONE	DATA:
1	EMISSIONE PROGETTO	14/12/2023



S16

Ortofoto Caserma CC Vigonovo

Scala 1:2000



CITTA' METROPOLITANA DI VENEZIA
 Area Infrastrutture edilizia e viabilità - Servizio edilizia

Ca' Corner, San Marco 2662 - 30124 Venezia (VE)
 Via Forte Marghera, 191 - 30173 Mestre (VE)

Il Responsabile Unico del Procedimento Supporto al RUP
 Ing. Nicola Torricella Arch. Claudio Paggiarin

PROGETTO DEFINITIVO:
MANUTENZIONE ORDINARIA 2024 PLESSI ZONA SUD (CAVARZERE, CHIOGGIA, VIGONOVO, DOLO, MIRA E MIRANO)

TAVOLA N.

S.16

SCALA: -

TITOLO: AMBITO D'INTERVENTO

UBICAZIONE DELL' INTERVENTO:
 Comando Stazione Carabinieri di Vigonovo
 Via Padova, 2, 30030 Vigonovo (VE)

REV.	DESCRIZIONE	DATA:
1	EMISSIONE PROGETTO	14/12/2023

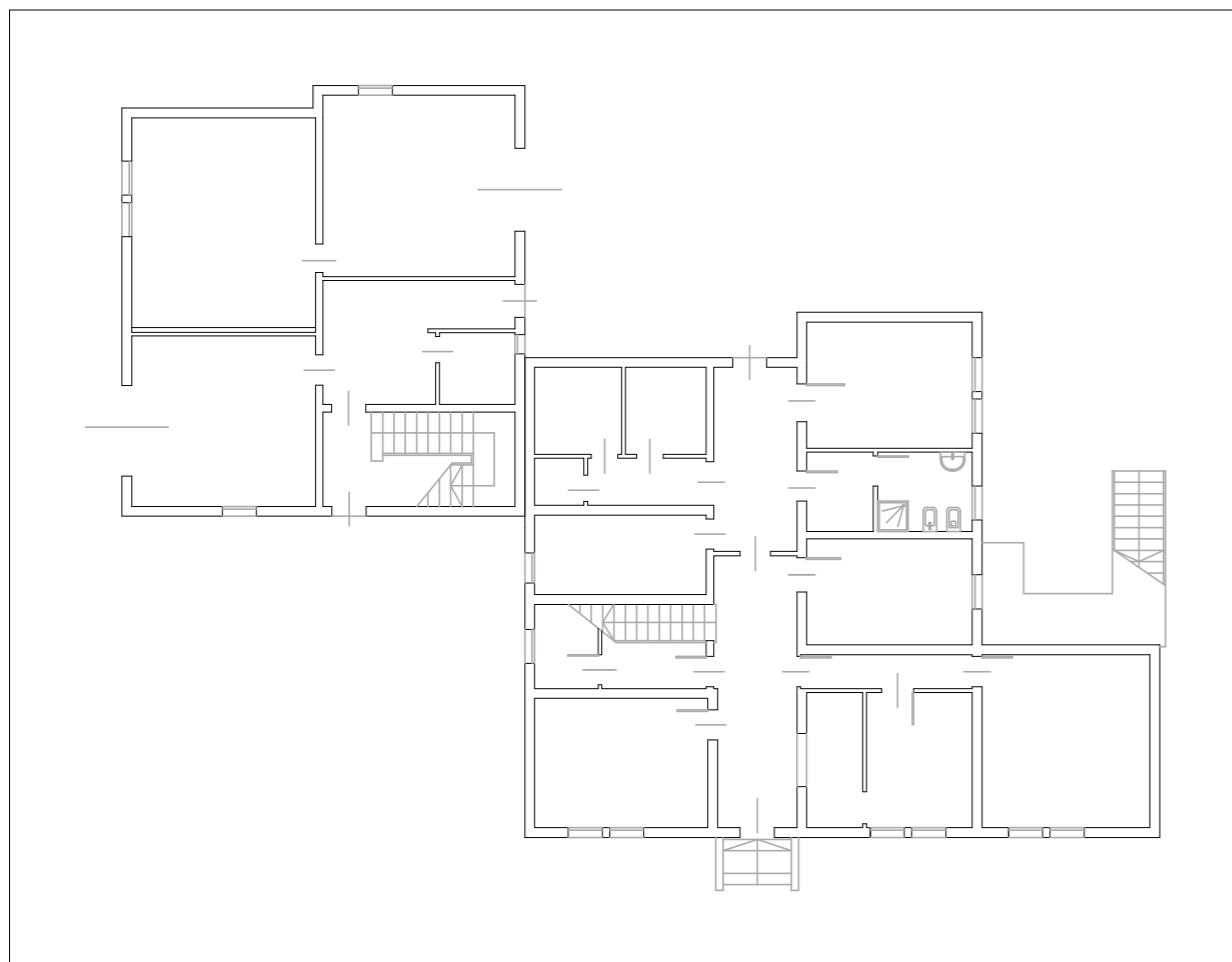

S16.1 Caserma CC Vigonovo Pianta PT Scala 1:200

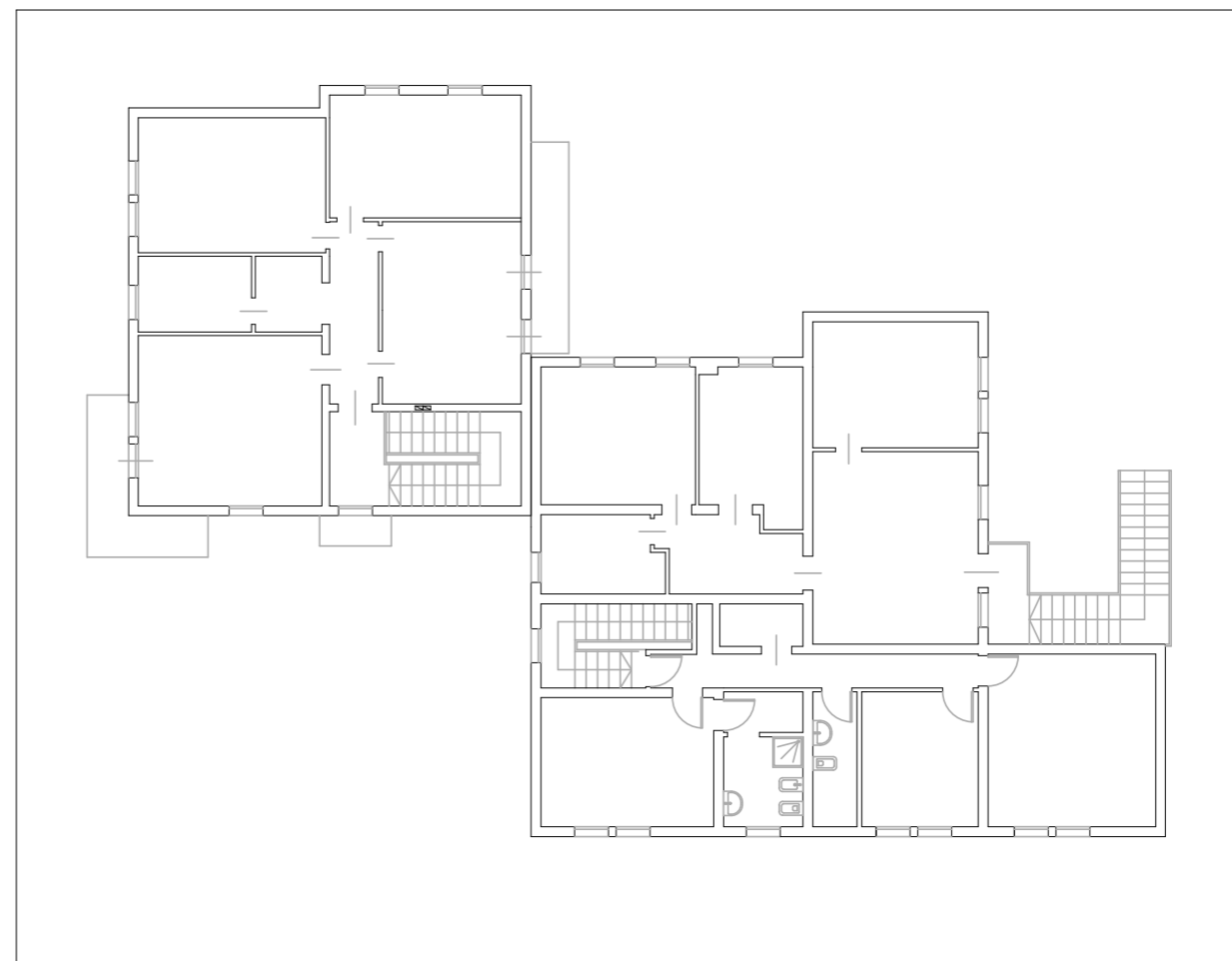

S16.2 Caserma CC Vigonovo Pianta P1 Scala 1:200



CITTA' METROPOLITANA DI VENEZIA
 Area Infrastrutture edilizia e viabilità - Servizio edilizia

Ca' Corner, San Marco 2662 - 30124 Venezia (VE)
 Via Forte Marghera, 191 - 30173 Mestre (VE)

Il Responsabile Unico del Procedimento Supporto al RUP
 Ing. Nicola Torricella Arch. Claudio Paggiarin

PROGETTO DEFINITIVO:
MANUTENZIONE ORDINARIA 2024 PLESSI ZONA SUD (CAVARZERE, CHIOGGIA, VIGONOVO, DOLO, MIRA E MIRANO)

TAVOLA N.
S.16.1

SCALA: -

TITOLO: PIANTE

UBICAZIONE DELL' INTERVENTO:
 Comando Stazione Carabinieri di Vigonovo
 Via Padova, 2, 30030 Vigonovo (VE)

REV.	DESCRIZIONE	DATA:
1	EMISSIONE PROGETTO	14/12/2023



S17

Ortofoto Villa Widmann

Scala 1:2000



CITTA' METROPOLITANA DI VENEZIA
 Area Infrastrutture edilizia e viabilità - Servizio edilizia

Ca' Corner, San Marco 2662 - 30124 Venezia (VE)
 Via Forte Marghera, 191 - 30173 Mestre (VE)

Il Responsabile Unico del Procedimento Supporto al RUP
 Ing. Nicola Torricella Arch. Claudio Paggiarin

PROGETTO DEFINITIVO:
MANUTENZIONE ORDINARIA 2024 PLESSI ZONA SUD (CAVARZERE, CHIOGGIA, VIGONOVO, DOLO, MIRA E MIRANO)

TAVOLA N.
S.17

SCALA: -

TITOLO: AMBITO D'INTERVENTO

UBICAZIONE DELL' INTERVENTO:
 Villa Widmann Rezzonico, Foscari, Costanzo a Mira
 Via Nazionale, 420, 30034 Mira (VE)

REV.	DESCRIZIONE	DATA:
1	EMISSIONE PROGETTO	14/12/2023

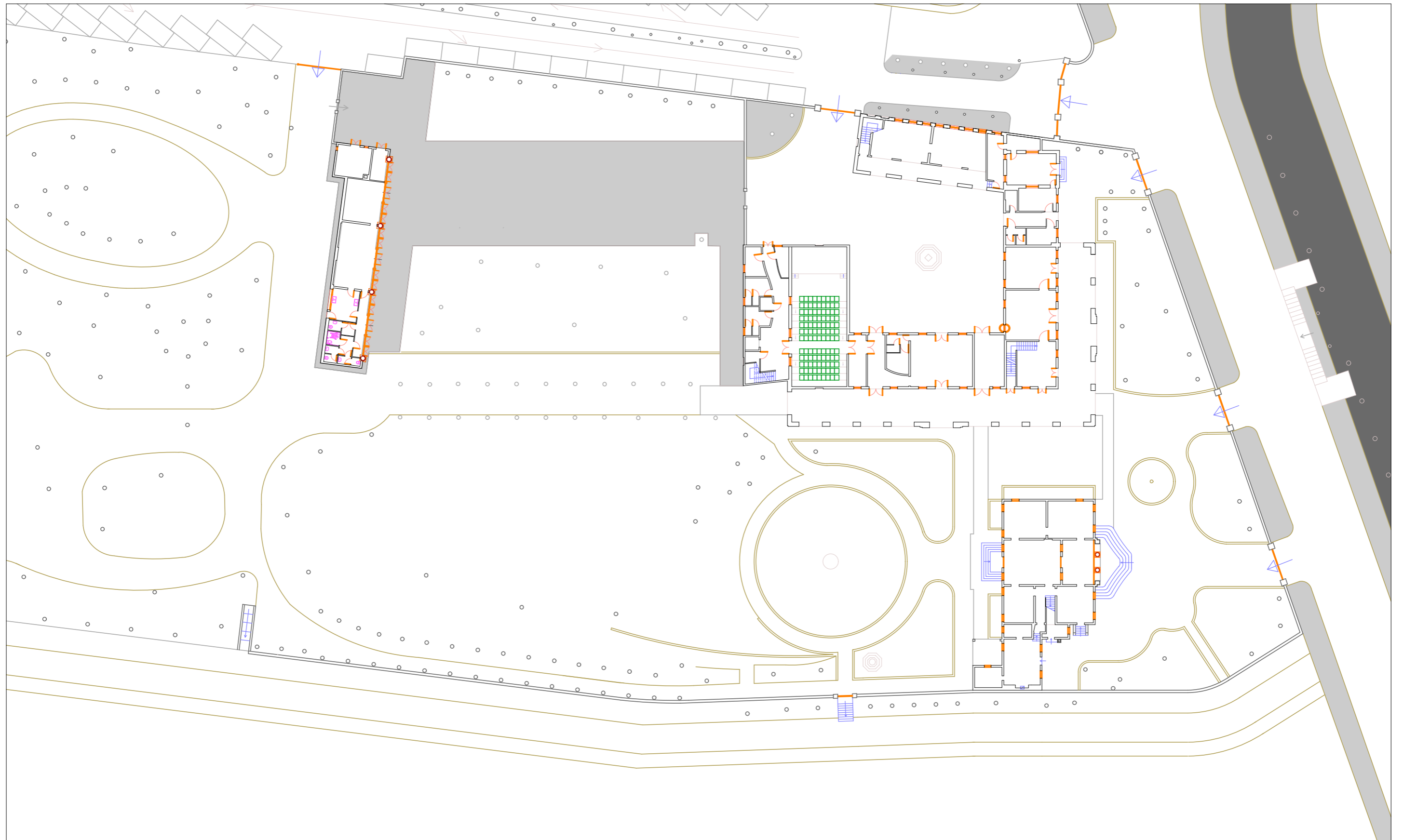

S17.1

VILLA WIDMANN Pianta PT

Scala 1:500



CITTA' METROPOLITANA DI VENEZIA
 Area Infrastrutture edilizia e viabilità - Servizio edilizia

Ca' Corner, San Marco 2662 - 30124 Venezia (VE)
 Via Forte Marghera, 191 - 30173 Mestre (VE)

Il Responsabile Unico del Procedimento Supporto al RUP
 Ing. Nicola Torricella Arch. Claudio Paggiarin

PROGETTO DEFINITIVO:
MANUTENZIONE ORDINARIA 2024 PLESSI ZONA SUD (CAVARZERE, CHIOGGIA, VIGONOVO, DOLO, MIRA E MIRANO)

TAVOLA N.
S.17.1

SCALA: -

TITOLO: PIANTA

UBICAZIONE DELL' INTERVENTO:
 Villa Widmann Rezzonico, Foscari, Costanzo a Mira
 Via Nazionale, 420, 30034 Mira (VE)

REV.	DESCRIZIONE	DATA:
1	EMISSIONE PROGETTO	14/12/2023

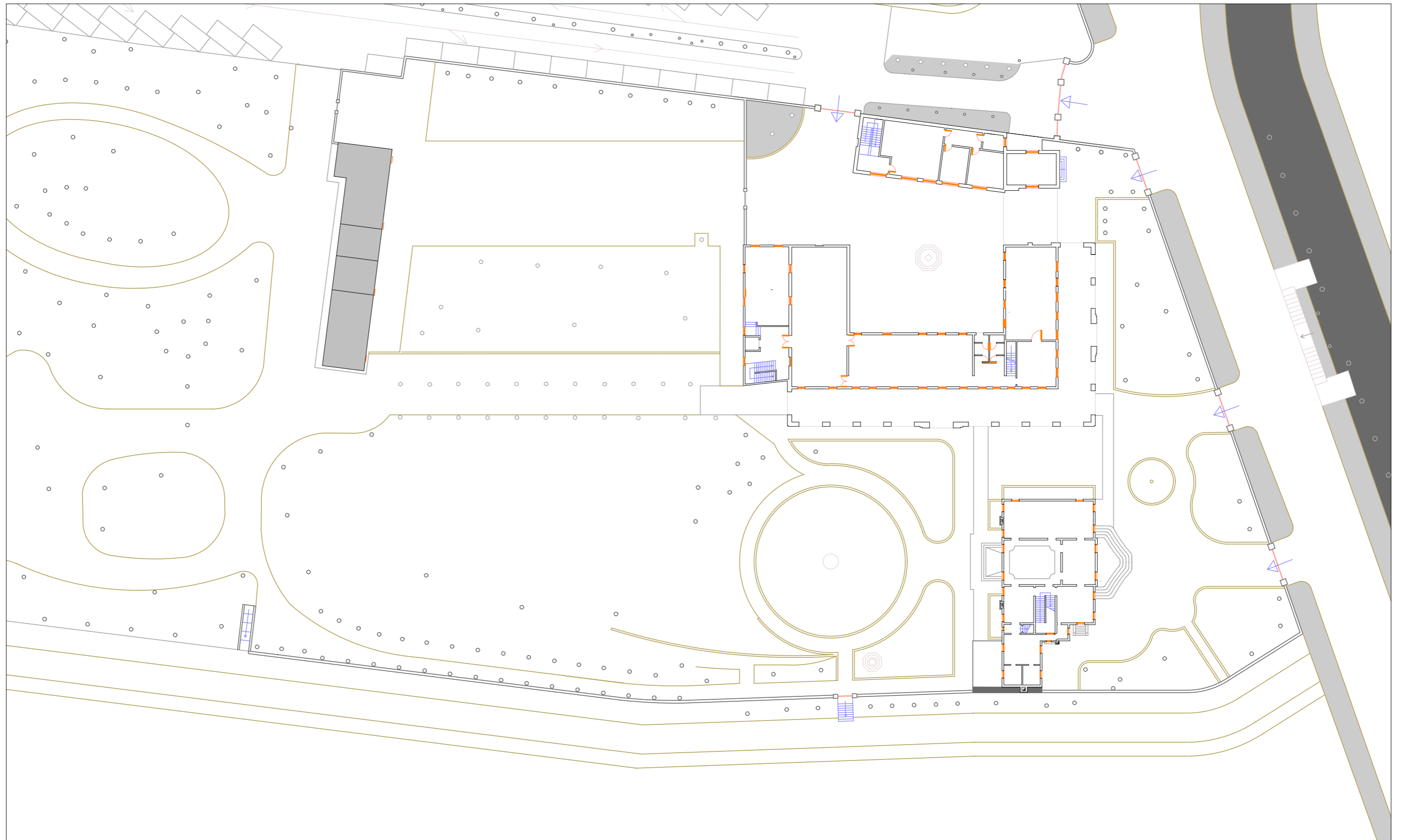

S17.2

VILLA WIDMANN Pianta P1

Scala 1:500



CITTA' METROPOLITANA DI VENEZIA
 Area Infrastrutture edilizia e viabilità - Servizio edilizia

Ca' Corner, San Marco 2662 - 30124 Venezia (VE)
 Via Forte Marghera, 191 - 30173 Mestre (VE)

Il Responsabile Unico del Procedimento Supporto al RUP
 Ing. Nicola Torricella Arch. Claudio Paggiarin

PROGETTO DEFINITIVO:
MANUTENZIONE ORDINARIA 2024 PLESSI ZONA SUD (CAVARZERE, CHIOGGIA, VIGONOVO, DOLO, MIRA E MIRANO)

TAVOLA N.
S.17.2

SCALA: -

TITOLO: PIANTA

UBICAZIONE DELL' INTERVENTO:
 Villa Widmann Rezzonico, Foscari, Costanzo a Mira
 Via Nazionale, 420, 30034 Mira (VE)

REV.	DESCRIZIONE	DATA:
1	EMISSIONE PROGETTO	14/12/2023

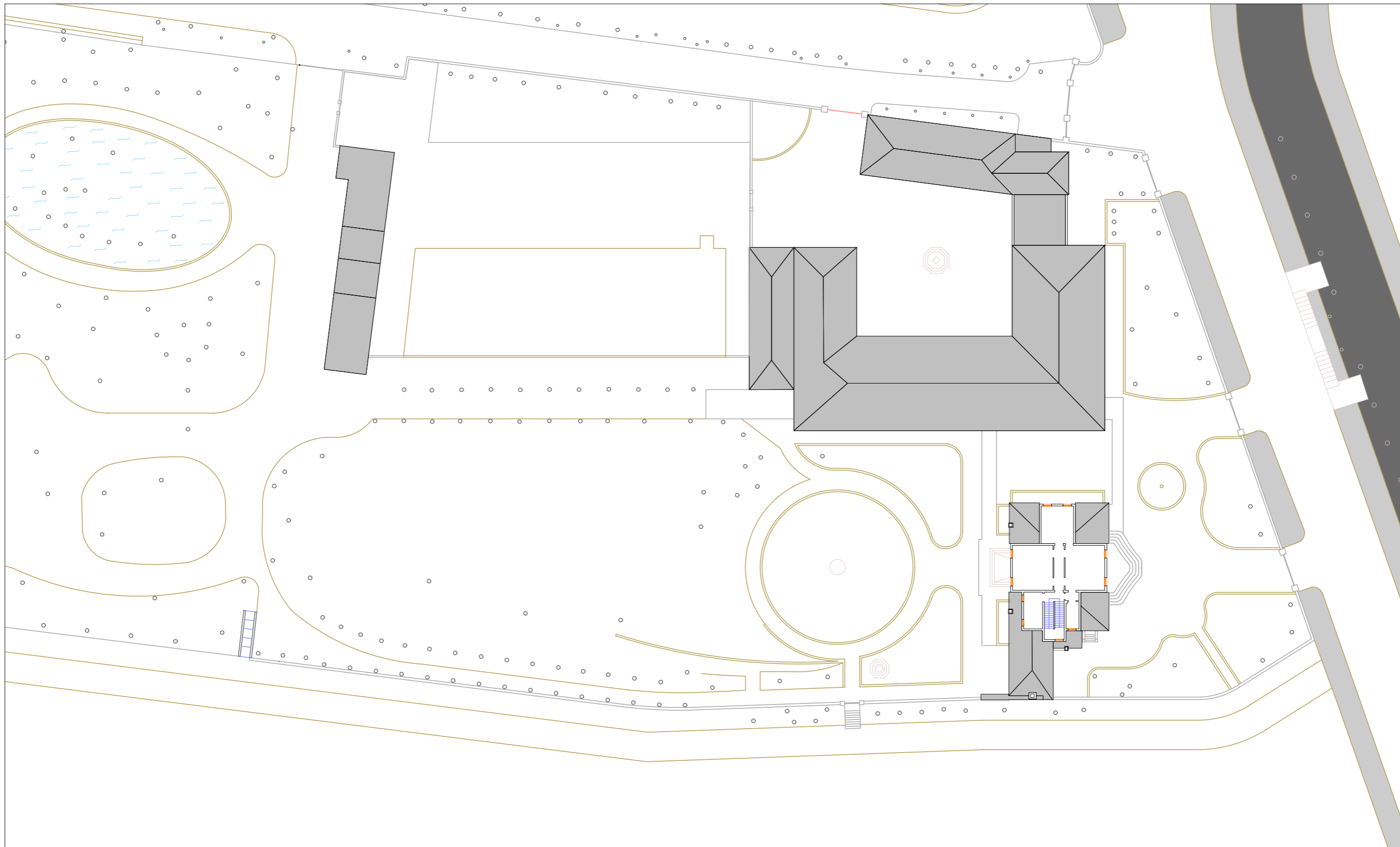

S17.3

VILLA WIDMANN Pianta P2

Scala 1:500



CITTA' METROPOLITANA DI VENEZIA
 Area Infrastrutture edilizia e viabilità - Servizio edilizia

Ca' Corner, San Marco 2662 - 30124 Venezia (VE)
 Via Forte Marghera, 191 - 30173 Mestre (VE)

Il Responsabile Unico del Procedimento Supporto al RUP
 Ing. Nicola Torricella Arch. Claudio Paggiarin

PROGETTO DEFINITIVO:
MANUTENZIONE ORDINARIA 2024 PLESSI ZONA SUD (CAVARZERE, CHIOGGIA, VIGONOVO, DOLO, MIRA E MIRANO)

TAVOLA N.
S.17.3

SCALA: -

TITOLO: PIANTA

UBICAZIONE DELL' INTERVENTO:
 Villa Widmann Rezzonico, Foscari, Costanzo a Mira
 Via Nazionale, 420, 30034 Mira (VE)

REV.	DESCRIZIONE	DATA:
1	EMISSIONE PROGETTO	14/12/2023



S18

Villa Widmann Pianta PT

Scala 1:2000



CITTA' METROPOLITANA DI VENEZIA
 Area Infrastrutture edilizia e viabilità - Servizio edilizia

Ca' Corner, San Marco 2662 - 30124 Venezia (VE)
 Via Forte Marghera, 191 - 30173 Mestre (VE)

Il Responsabile Unico del Procedimento Supporto al RUP
 Ing. Nicola Torricella Arch. Claudio Paggiarin

PROGETTO DEFINITIVO:
MANUTENZIONE ORDINARIA 2024 PLESSI ZONA SUD (CAVARZERE, CHIOGGIA, VIGONOVO, DOLO, MIRA E MIRANO)

TAVOLA N.

S.18

SCALA: -

TITOLO: AMBITO D'INTERVENTO

UBICAZIONE DELL' INTERVENTO:
 Vigili del Fuoco - Distaccamento di Mira
 Via Don G. Minzoni, 4, 30034 Mira (VE)

REV.	DESCRIZIONE	DATA:
1	EMISSIONE PROGETTO	14/12/2023

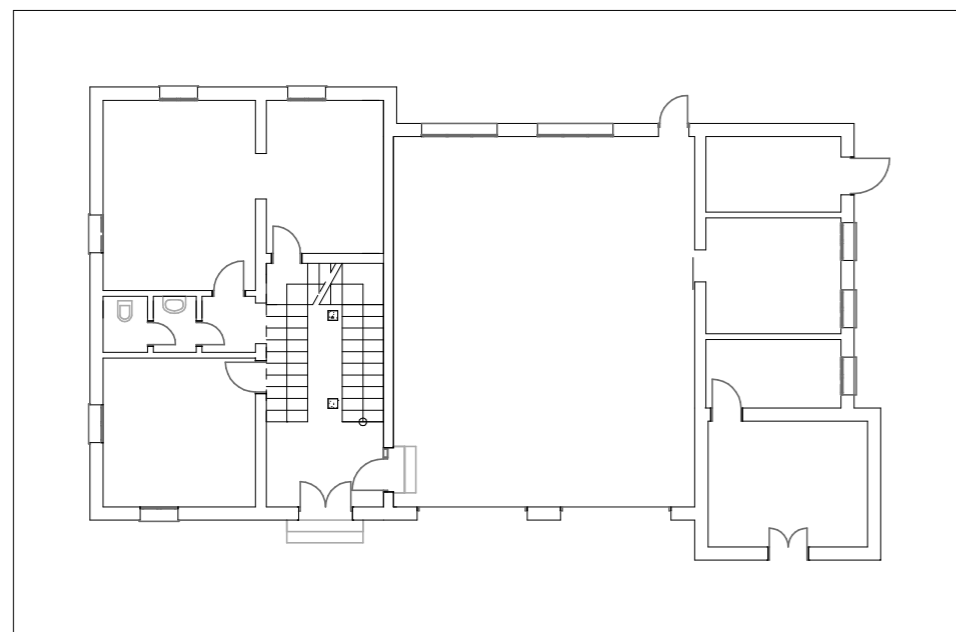

S18.1 Caserma VVF Mira Pianta PT Scala 1:200

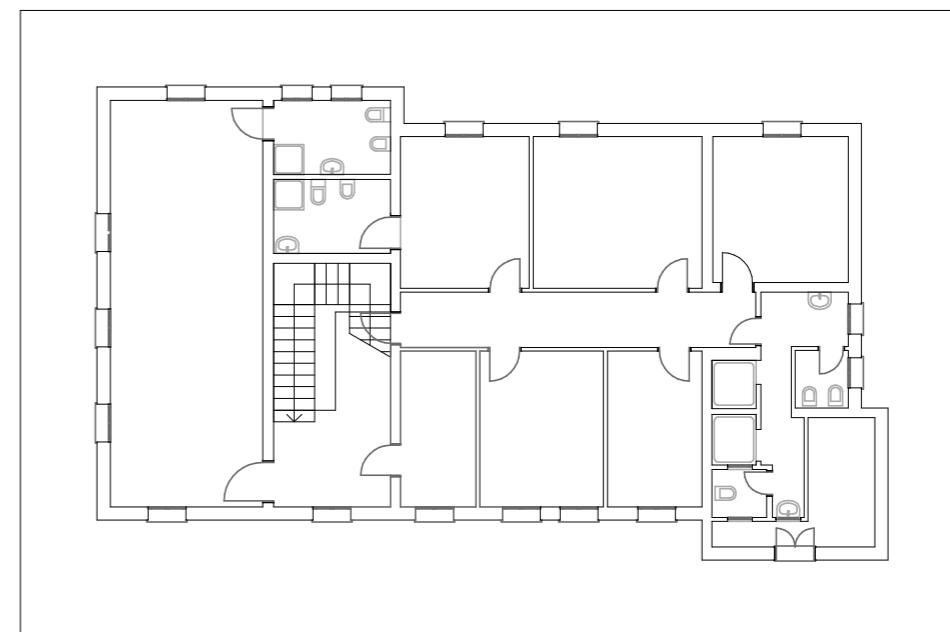

S18.2 Caserma VVF Mira Pianta P1 Scala 1:200



CITTA' METROPOLITANA DI VENEZIA
 Area Infrastrutture edilizia e viabilità - Servizio edilizia

Ca' Corner, San Marco 2662 - 30124 Venezia (VE)
 Via Forte Marghera, 191 - 30173 Mestre (VE)

Il Responsabile Unico del Procedimento Supporto al RUP
 Ing. Nicola Torricella Arch. Claudio Paggiarin

PROGETTO DEFINITIVO:
MANUTENZIONE ORDINARIA 2024 PLESSI ZONA SUD (CAVARZERE, CHIOGGIA, VIGONOVO, DOLO, MIRA E MIRANO)

TAVOLA N.
S.18.1

SCALA: -

TITOLO: PIANTE

UBICAZIONE DELL' INTERVENTO:
 Vigili del Fuoco - Distaccamento di Mira
 Via Don G. Minzoni, 4, 30034 Mira (VE)

REV.	DESCRIZIONE	DATA:
1	EMISSIONE PROGETTO	14/12/2023



S19

Ortofoto Caserma VVF Mirano

Scala 1:2000



CITTA' METROPOLITANA DI VENEZIA
 Area Infrastrutture edilizia e viabilità - Servizio edilizia

Ca' Corner, San Marco 2662 - 30124 Venezia (VE)
 Via Forte Marghera, 191 - 30173 Mestre (VE)

Il Responsabile Unico del Procedimento Supporto al RUP
 Ing. Nicola Torricella Arch. Claudio Paggiarin

PROGETTO DEFINITIVO:
MANUTENZIONE ORDINARIA 2024 PLESSI ZONA SUD (CAVARZERE, CHIOGGIA, VIGONOVO, DOLO, MIRA E MIRANO)

TAVOLA N.

S.19

SCALA: -

TITOLO: AMBITO D'INTERVENTO

UBICAZIONE DELL' INTERVENTO:
 Vigili del Fuoco - Distaccamento di Mirano
 Via Petrarca, 6, 30035 Mirano (VE)

REV.	DESCRIZIONE	DATA:
1	EMISSIONE PROGETTO	14/12/2023

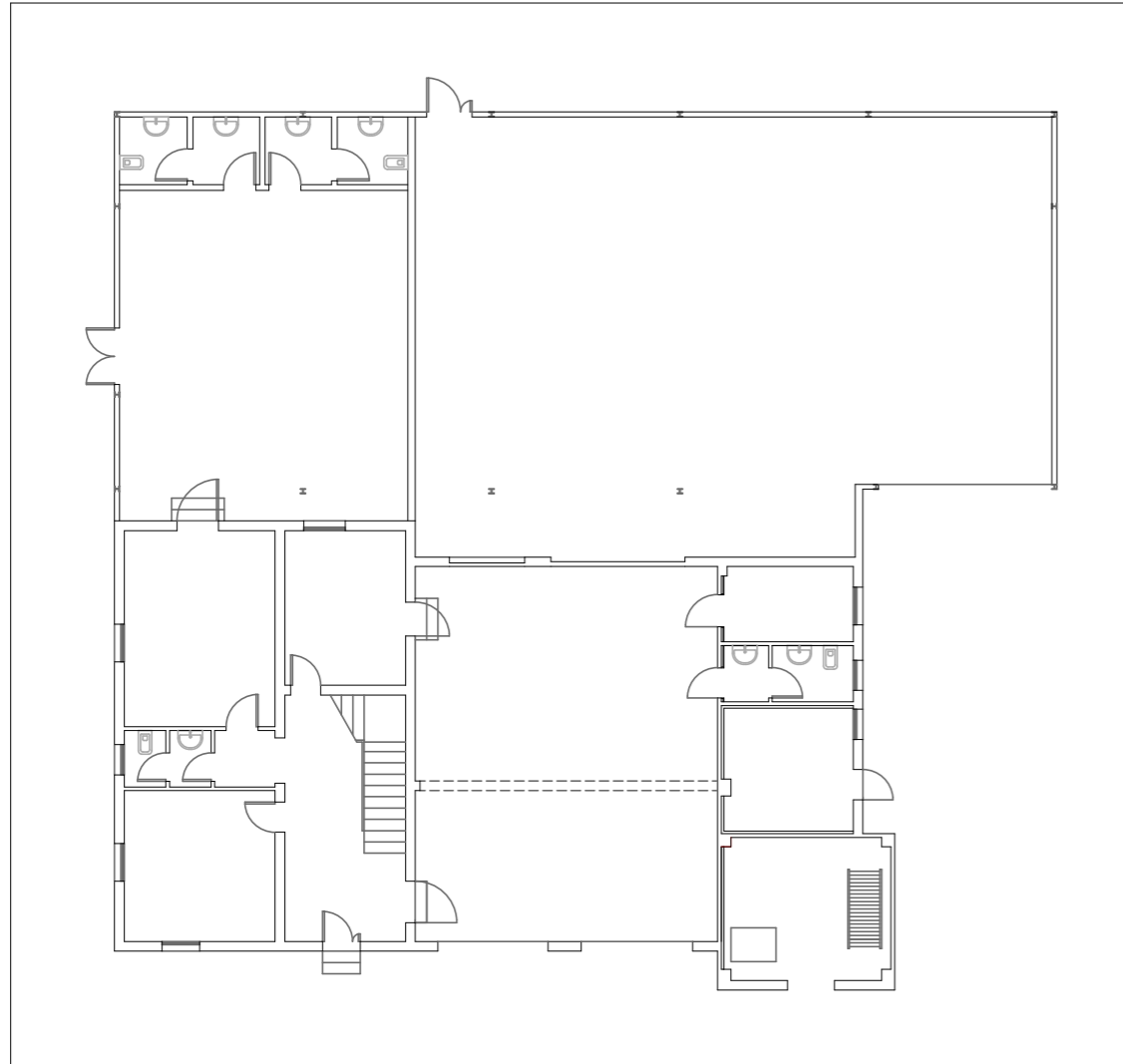

S19.1 Caserma VVF Mirano Pianta PT Scala 1:200

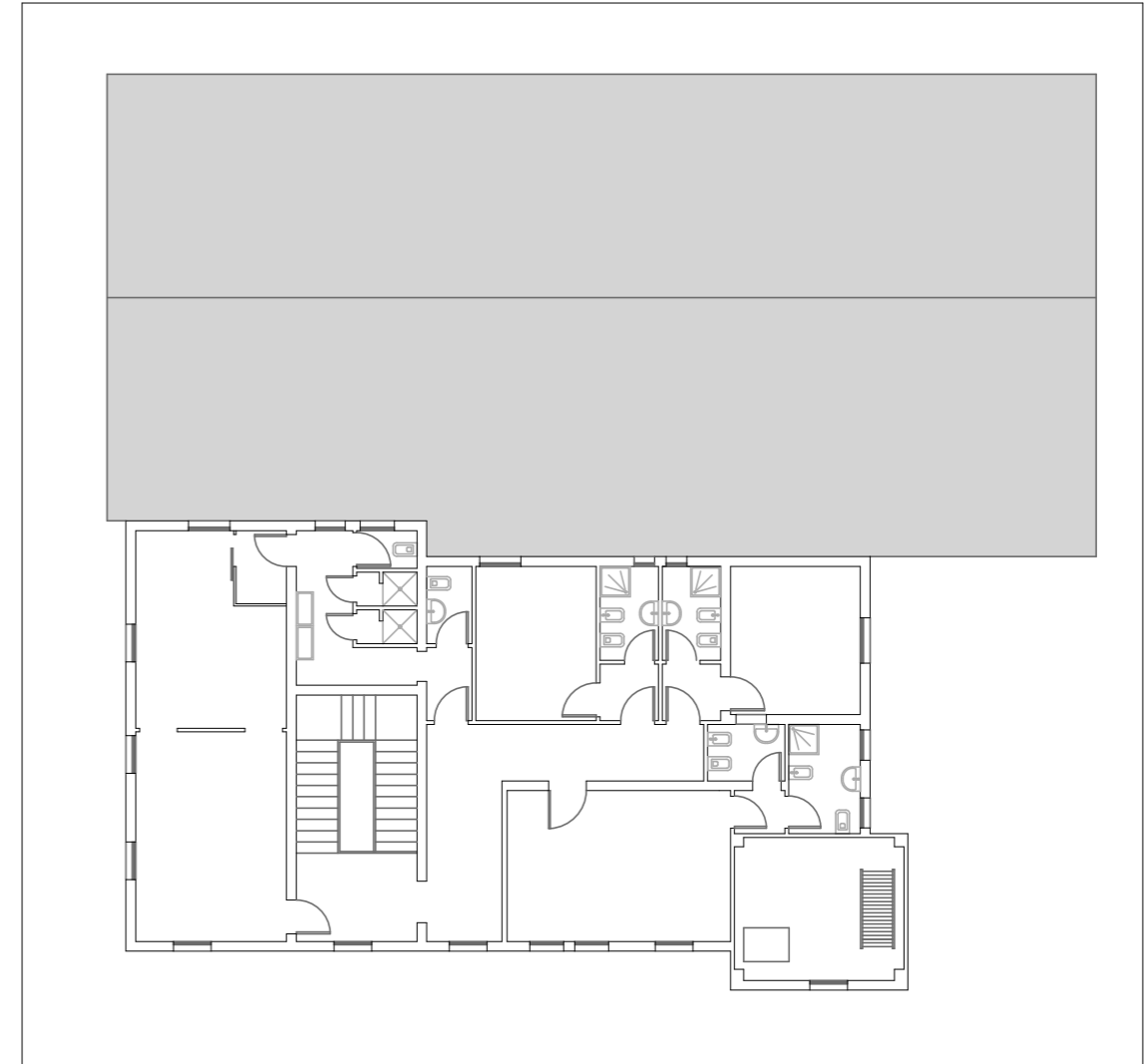

S19.2 Caserma VVF Mirano Pianta P1 Scala 1:200



CITTA' METROPOLITANA DI VENEZIA
 Area Infrastrutture edilizia e viabilità - Servizio edilizia

Ca' Corner, San Marco 2662 - 30124 Venezia (VE)
 Via Forte Marghera, 191 - 30173 Mestre (VE)

Il Responsabile Unico del Procedimento Supporto al RUP
 Ing. Nicola Torricella Arch. Claudio Paggiarin

PROGETTO DEFINITIVO:
MANUTENZIONE ORDINARIA 2024 PLESSI ZONA SUD (CAVARZERE, CHIOGGIA, VIGONOVO, DOLO, MIRA E MIRANO)

TAVOLA N.
S.19.1

SCALA: -

TITOLO: PIANTE

UBICAZIONE DELL' INTERVENTO:
 Vigili del Fuoco - Distaccamento di Mirano
 Via Petrarca, 6, 30035 Mirano (VE)

REV.	DESCRIZIONE	DATA:
1	EMISSIONE PROGETTO	14/12/2023