AREE INERBITE
SIEPI
ALBERATURE
SEZIONI
PASSO CARRAIO
CANCELLO PEDONALE
N. CIVICO

TRATTO A TRATTO B

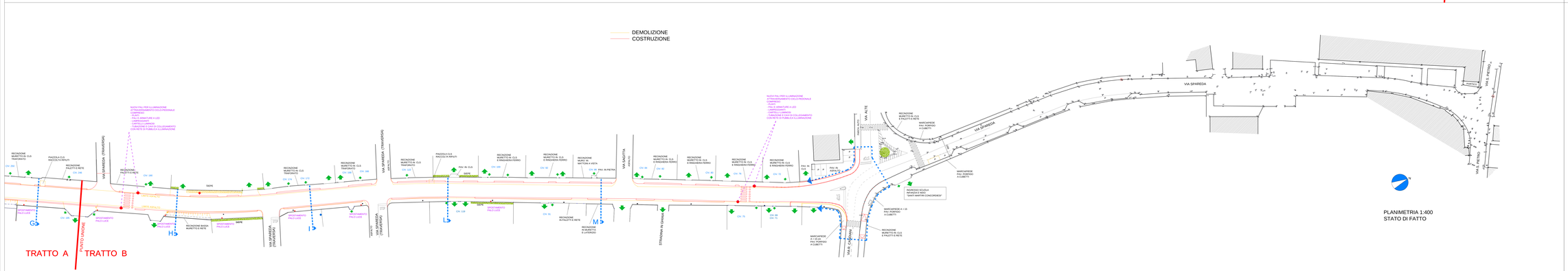

PLANIMETRIA 1:400
STATO DI FATTO

CITTA' METROPOLITANA
DI VENEZIA
Area Mobilità
Servizio Trasporti Eccezionali, Ponti e Piste Ciclabili
Ca' Corner, San Marco 2662 - 30124 Venezia (VE)
Via Fratelli Bandiera, 231 - 30175 Marghera (VE)

PROGETTO DI FATTIBILITA' TECNICA ED ECONOMICA

REALIZZAZIONE DELLA PISTA CICLOPEDONALE LUNGO LA S.P. 67 "PORTOGRUARO - FOSSA CONTARINA" TRA VIA F.LLI BANDIERA E VIA ROMOLO CANDIANI

IL RESPONSABILE DEL PROCEDIMENTO Ing. Nicola Fantonda	COMUNE DI CONCORDIA SAGITTARIA COMUNE DI QUARTO D'ALTINO
SUPPORTO AL RUP *Ing. Rosella Garruto* *Geom. Bruno Baffin*	
PROGETTAZIONE STUDIO architetti COSTA & MAITAN Portogruaro - via Venezia 203, tel 0421 390 662	PLANIMETRIA RAFFRONTO STATO DI FATTO - PROGETTO

REV.	DESCRIZIONE	DATA	
1	CONSEGNA P.F.T.E.	24.02.2025	**19 - TAV 11i**
2	REVISIONE P.F.T.E.	09.04.2025	
3	REVISIONE P.F.T.E.	00	
4	REVISIONE P.F.T.E.	00	SCALA: 1/ 400