RETE ELETTRICA PUBBLICA ESISTENTE / RIPOSIZIONATA

PUNTI LUCE ESISTENTI E OGGETTO DI RIMOZIONE

RETE DI ILLUMINAZIONE PUBBLICA IN PROGETTO

LINEA ILLUMINAZIONE COMPOSTA DA:
- CAVIDOTTO Ø110 o Ø63;
- CAVO FORMAZIONE 2 LINEE DA 2x16mmq;
- LINEA DI TERRA 1x16mmq

60x60 POZZETTO D'ISPEZIONE (Dimensioni interne pozzetto)

t3/h8/b0 DESCRIZIONE CORPO ILLUMINANTE SU PALO:
- t = tipo (1-2-3);
- h =altezza montaggio;
- b = braccio (0 oppure 1,5m).

RETE DI ILLUMINAZIONE PUBBLICA IN PROGETTO

PUNTO LUCE COSTITUITO DA:
- PLINTO POZZETTO in cls con chiusino in ghisa dimensioni 40x40 classe C250 con scritta "ILLUMINAZIONE PUBBLICA";
- PALO CONICO IN ACCIAIO ZINCATO altezza 8m;
- CORPO ILLUMINANTE TIPO n.2 potenza 103,5 W; altezza 8m; braccio 1,5m;
- CALATA CAVO FORMAZIONE 2X4mmq;

PUNTO LUCE COSTITUITO DA:
- PLINTO POZZETTO in cls con chiusino in ghisa dimensioni 40x40 classe C250 con scritta "ILLUMINAZIONE PUBBLICA";
- PALO CONICO IN ACCIAIO ZINCATO altezza 8m;
- CORPO ILLUMINANTE TIPO n.2 potenza 103,5 W; altezza 8m; braccio 1,5m;
- CORPO ILLUMINANTE TIPO n.1: potenza 9 W; altezza 4m; braccio 1,5 m;
- CALATA CAVO FORMAZIONE 2X2X4mmq;

PUNTO LUCE COSTITUITO DA:
- PLINTO POZZETTO in cls con chiusino in ghisa dimensioni 40x40 classe C250 con scritta "ILLUMINAZIONE PUBBLICA";
- PALO CONICO IN ACCIAIO ZINCATO altezza 8m;
- CORPO ILLUMINANTE TIPO n.2 potenza 103,5 W; altezza 8m; braccio 1,5m;
- CORPO ILLUMINANTE TIPO n.1: potenza 9 W; altezza 4m; senza braccio;
- CALATA CAVO FORMAZIONE 2X2X4mmq;

RETE DI ILLUMINAZIONE PUBBLICA IN PROGETTO

CORPO ILLUMINANTE TIPO 1:
- Azienda GMR - tipo La Foglia 400 GL 02;
- led colore 3000°K flusso apparecchio 1416lm consumo effettivo 9W
- Ottica 2A;
- regolazione con "mezzanotte virtuale"+ predisposizione Dali e Zhaga

CORPO ILLUMINANTE TIPO 2:
- Azienda GMR - tipo La Foglia 500 GL 08;
- led colore 3000°K flusso apparecchio 13.743lm consumo effettivo 103,5W
- Ottica 3C;
- regolazione con "mezzanotte virtuale"+ predisposizione Dali e Zhaga.

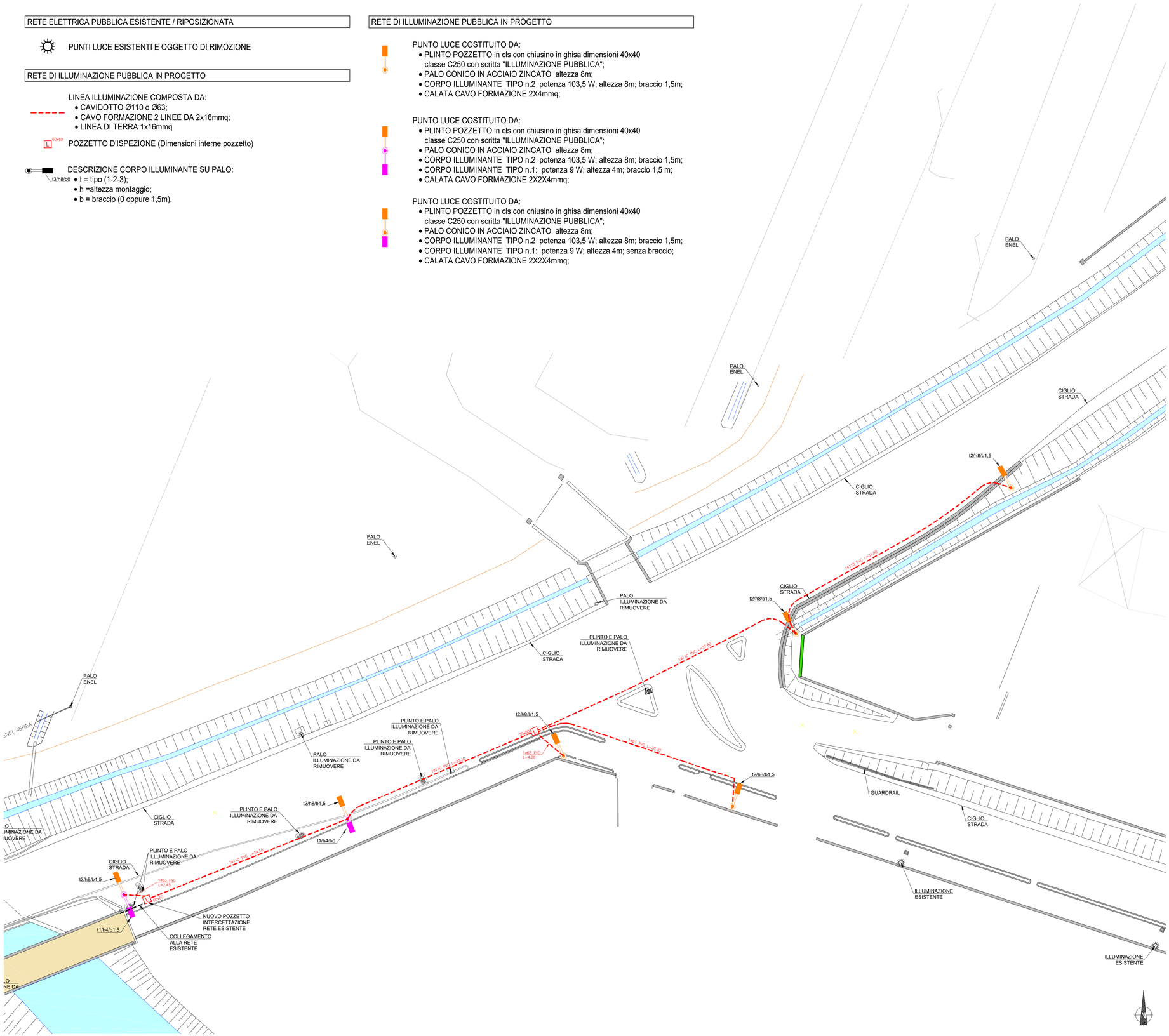

CITTA' METROPOLITANA
DI VENEZIA

Area infrastrutture edilizia e viabilità

Ca' Corner, San Marco 2662 - 30124 Venezia (VE)
Via Forte Marghera, 191 - 30173 Mestre (VE)

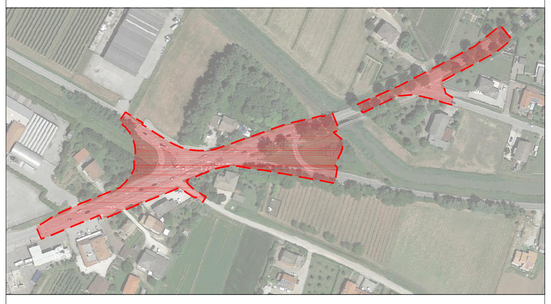

PROGETTO ESECUTIVO

REALIZZAZIONE DELLE ROTATORIE D'INTERSEZIONE TRA SP 42 - JESOLANA, VIA SAN MARCO, VIA POSTESELLE E ADEGUAMENTO DELL'INNESTO TRA SP 42 - JESOLANA E VIA TRINCHET NEL COMUNE DI JESOLO (VE)

IL RESPONSABILE DEL PROCEDIMENTO
Ing. Nicola Torricella

SUPPORTO AL RUP
Ing. Francesca Nordio

UBICAZIONE DELL' INTERVENTO
COMUNE DI JESOLO (VE)

STRADA METROPOLITANA
S.P. 42 - JESOLANA

PROGETTAZIONE

firmato digitalmente

SIMMOS srl
PIANI & PROGETTI
30175 Venezia, Marghera Via Brenta della Libertà 342/B
Tel. 041-5382580 Fax 041-5387270
C.F. e P.IVA 03779000278 - REA 327000
Sito web: http://www.simmos.it
Email PEC: simmos@pec.it

Ing. Antonio Costa
Ing. Gianluca Notarangelo
Ing. Alberto Costa

ELABORATO:

7.2.c

REV.	DESCRIZIONE	DATA
rev. 0	PRIMA EMISSIONE	15/11/2024

TITOLO ELABORATO:
STATO DI PROGETTO RETE ILLUMINAZIONE PUBBLICA: PLANIMETRIA DI DETTAGLIO LOTTO N°2

NOME FILE: s2005c6i4-0.dwg

SCALA: 1:200