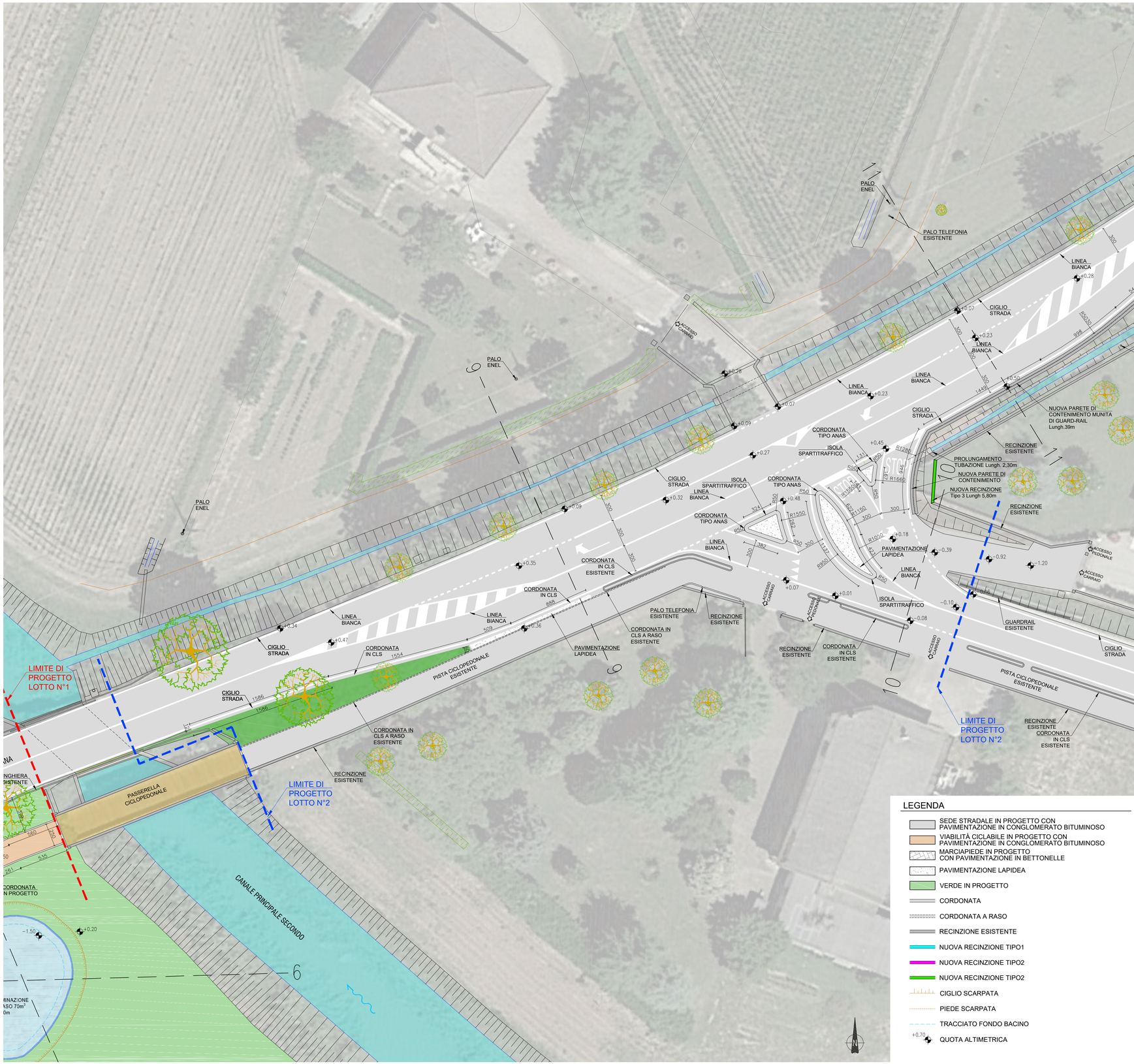

LEGENDA

- SEDE STRADALE IN PROGETTO CON PAVIMENTAZIONE IN CONGLOMERATO BITUMINOSO
- VIABILITÀ CICLABILE IN PROGETTO CON PAVIMENTAZIONE IN CONGLOMERATO BITUMINOSO
- MARCIAPIEDE IN PROGETTO CON PAVIMENTAZIONE IN BETTONELLE
- PAVIMENTAZIONE LAPIDEA
- VERDE IN PROGETTO
- CORDONATA
- CORDONATA A RASO
- RECINZIONE ESISTENTE
- NUOVA RECINZIONE TIPO1
- NUOVA RECINZIONE TIPO2
- NUOVA RECINZIONE TIPO2
- CIGLIO SCARPATA
- PIEDE SCARPATA
- TRACCIATO FONDO BACINO
- +0.70 QUOTA ALTIMETRICA

CITTA' METROPOLITANA
DI VENEZIA
Area infrastrutture edilizia e viabilità

Ca' Corner, San Marco 2662 - 30124 Venezia (VE)
Via Forte Marghera, 191 - 30173 Mestre (VE)

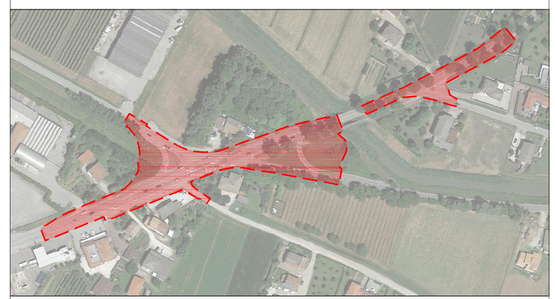

PROGETTO ESECUTIVO

REALIZZAZIONE DELLE ROTATORIE D'INTERSEZIONE TRA SP 42 - JESOLANA, VIA SAN MARCO, VIA POSTESELLE E ADEGUAMENTO DELL'INNESTO TRA SP 42 - JESOLANA E VIA TRINCHET NEL COMUNE DI JESOLO (VE)

IL RESPONSABILE DEL PROCEDIMENTO
Ing. Nicola Torricella

SUPPORTO AL RUP
Ing. Francesca Nordio

UBICAZIONE DELL' INTERVENTO
COMUNE DI JESOLO (VE)

STRADA METROPOLITANA
S.P. 42 - JESOLANA

PROGETTAZIONE

SIMMOS s.r.l.
PIANI & PROGETTI
30175 Venezia-Marghera Via Rustici della Libertà 242/B
Tel. 041/5499411 - Fax 041/5499499
Sito: www.simmos.it - P.IVA: 02710270278
Email PEC: simmos@pec.it

firmato digitalmente
Ing. Antonio Criella
Ing. Gianluca Notarnicola
Ing. Alberto Criella

ELABORATO:
4.4

REV.	DESCRIZIONE	DATA
rev. 0	PRIMA EMISSIONE	15/11/2024

TITOLO ELABORATO:
STATO DI PROGETTO: PLANIMETRIA DI DETTAGLIO LOTTO N°2

NOME FILE: s2005c6i4-0.dwg

SCALA: 1:100