SEZIONE : 1
SCALA 1:100

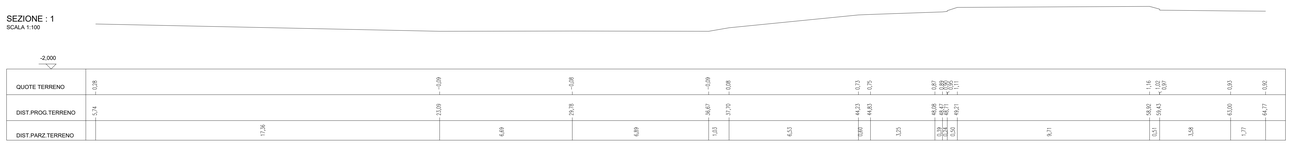

SEZIONE : 2
SCALA 1:100

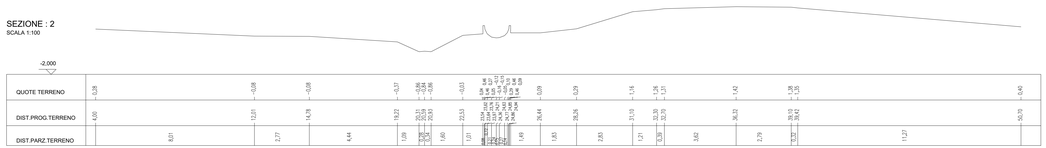

SEZIONE : 3
SCALA 1:100

SEZIONE : 4
SCALA 1:100

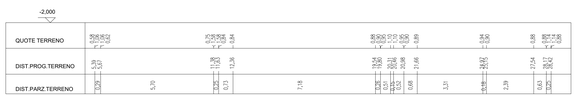

SEZIONE : 5
SCALA 1:100

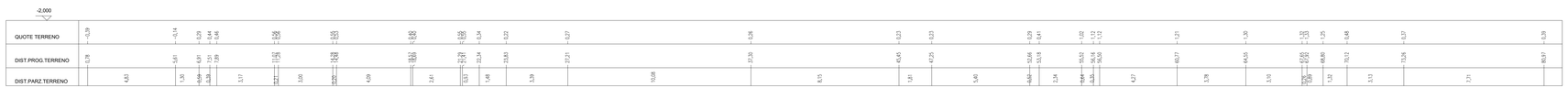

SEZIONE : 6
SCALA 1:100

SEZIONE : 7
SCALA 1:100

SEZIONE : 8
SCALA 1:100

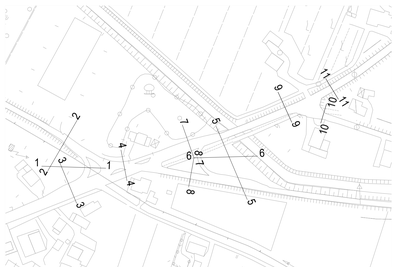

PLANIMETRIA DI RIFERIMENTO
SCALA 1:2.000

CITTA' METROPOLITANA
DI VENEZIA
Area infrastrutture edilizia e viabilità

Ca' Corner, San Marco 2662 - 30124 Venezia (VE)
Via Forte Marghera, 191 - 30173 Mestre (VE)

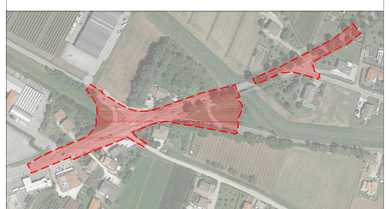

PROGETTO ESECUTIVO

REALIZZAZIONE DELLE ROTATORIE D'INTERSEZIONE TRA SP 42 - JESOLANA, VIA SAN MARCO, VIA POSTESELLE E ADEGUAMENTO DELL'INNESTO TRA SP 42 - JESOLANA E VIA TRINCHET NEL COMUNE DI JESOLO (VE)

IL RESPONSABILE DEL PROCEDIMENTO
Ing. *Nicola Tonizetti*

SUPPORTO AL RUP
Ing. *Francesca Nordio*

UBICAZIONE DELL' INTERVENTO
COMUNE DI JESOLO (VE)

STRADA METROPOLITANA
S.P. 42 - JESOLANA

IL RILIEVATORE

STUDIO GUZZO
di Guzzo Mauro
Piazza Marconi, 2
30020 Marcon (Venezia) Italy
tel./fax 041 45 76911 - cell. 348 7 551 787
P.IVA 02600320276
e-mail: info@studioguzzo.it - pec: mauro@pec.it

PROGETTAZIONE: firmato digitalmente

SIMMOS srl
PARI A PROGETTI
SEDE Mestre (Venezia): Via Torino 105/b, 30172 Mestre (VE) Italy
tel. 041 5312311 - fax 041 5312312
SEDE Bellinzona (CH): Via Pedemonte 6, 6500 Bellinzona (CH) Switzerland
tel. +41 (0)91 8200 200
www.simmos.ch - info@simmos.ch

ELABORATO:

2.3

REV.	DESCRIZIONE	DATA
rev. 0	PRIMA EMISSIONE	15/11/2024

TITOLO ELABORATO:
RILIEVO PLANO-ALTIMETRICO:
SEZIONI DA "1" A "8"

NOME FILE: tz2005c6i2-0.dwg
SCALA: 1:100 - 1:2.000