ZAVORRA - INFERIORE - PRIMO STRATO
Scala 1:20

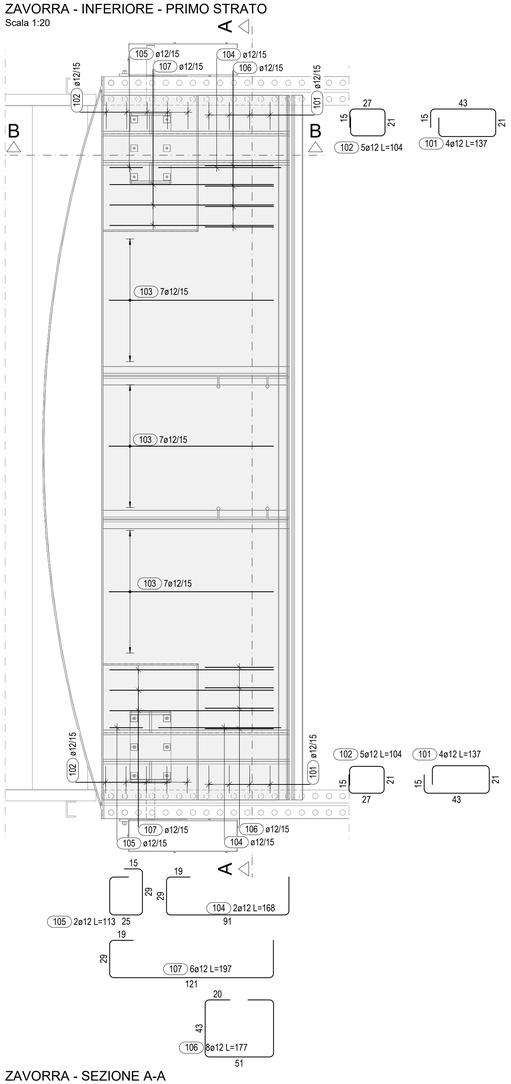

ZAVORRA - INFERIORE - SECONDO STRATO
Scala 1:20

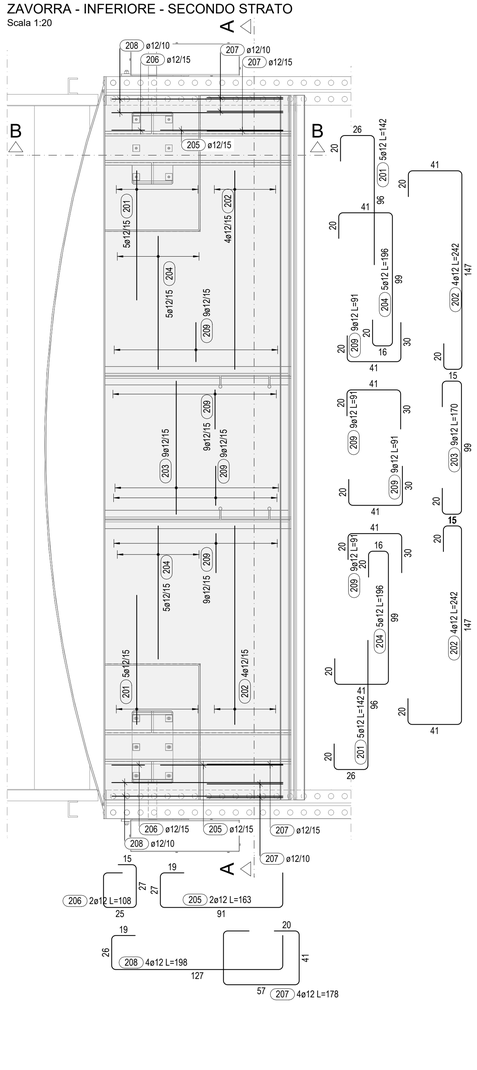

ZAVORRA - INTERMEDIA - TERZO, QUARTO E QUINTO STRATO
Scala 1:20

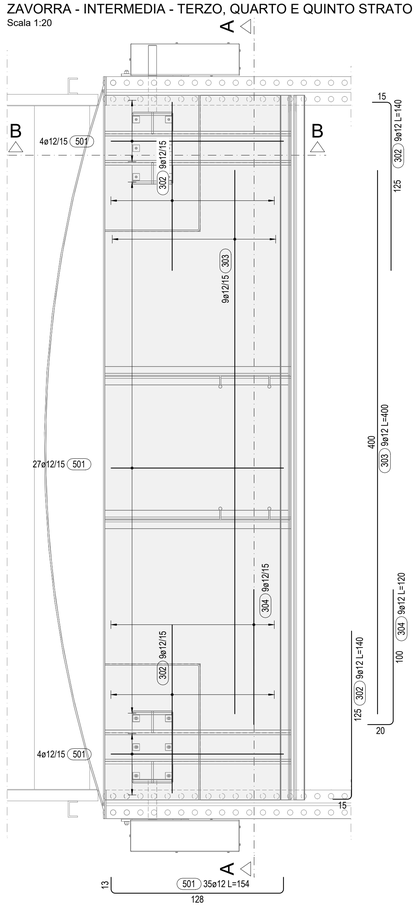

ZAVORRA - SUPERIORE - SESTO E SETTIMO STRATO
Scala 1:20

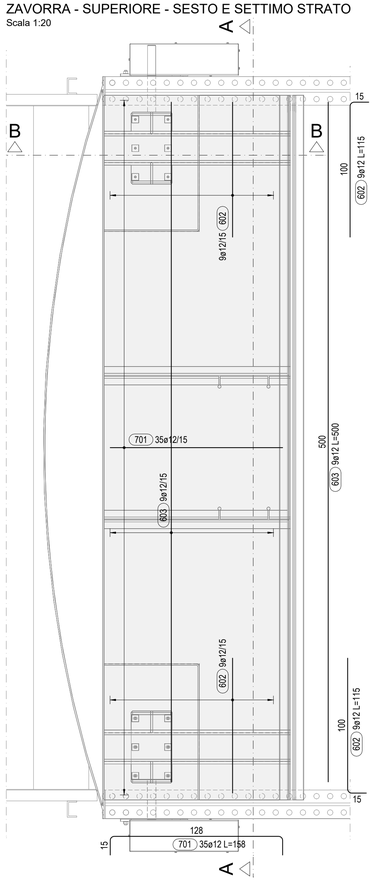

Materiali e disposizioni costruttive

CALCESTRUZZO (UNI EN 206-1)	
Classe di resistenza	C35/45
Classe esposizione ambientale	XC4-XF4
Cemento tipo	32.5N
Rapporto max acqua/cemento	0.45
Contenuto min. cemento (kg/mc)	360
ø max inerti (mm)	22
Classe di consistenza	S4
Copriferro netto (mm)	45

ACCIAIO per calcestruzzo	
Acciaio per barre di armatura	B450C
Acciaio per reti elettrosaldate	f_{yk} ≥450 N/mm^2
Sovrapposizioni e ancoraggi armatura sup. (ove non indicato)	70ø
Sovrapposizioni e ancoraggi armatura inf. (ove non indicato)	50ø
Sovrapposizioni rete elettrosaldata	2 maglie

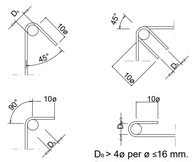

D_k > 4ø per ø ≤16 mm.
D_k > 7ø per ø > 16 mm.

NOTA: È richiesto l'utilizzo di cementi resistenti all'acqua di mare secondo UNI 9156

N.B.: tutte le quote dovranno essere verificate in opera e dovranno essere conformi al progetto architettonico esecutivo.
f.s.: finito strutturale
f.a.: finito architettonico

ZAVORRA - SEZIONE A-A
Scala 1:20

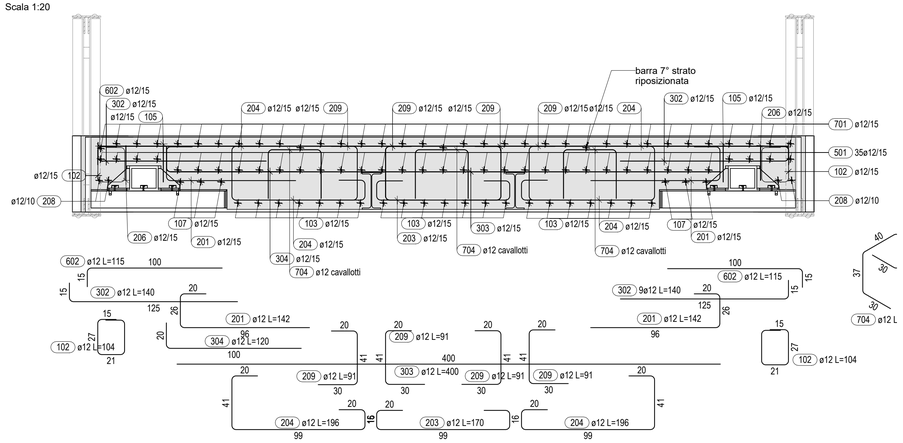

ZAVORRA - SEZIONE B-B
Scala 1:20

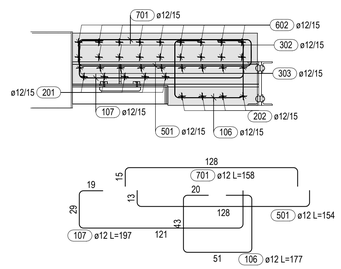

CITTA' METROPOLITANA
DI VENEZIA
Area Mobilità
Servizio Trasporti Eccezionali, Ponti e Piste Ciclabili

Ca' Corner, San Marco 2662 - 30124 Venezia (VE)
Via Forte Marghera, 191 - 30173 Mestre (VE)

PROGETTO ESECUTIVO

INTERVENTI DI MANUTENZIONE STRAORDINARIA DEI PONTI GIREVOLI DELLA CITTÀ METROPOLITANA DI VENEZIA - I° STRALCIO
SP62 - PONTE GIREVOLE SUL CANALE SAETTA A CAORLE
SP42 - PONTE GIREVOLE SUL CANALE CAVETTA A JESOLO

IL RESPONSABILE DEL PROCEDIMENTO
Arch. Alberta Parolin

SUPPORTO AL RUP
Arch. Francesca Finco

Comune di Caorle (VE)

SP62 "Ponte Tezze-Caorle"

PROGETTAZIONE

Mastergroup — Studio di ingegneria RS
Ing. Gianluca Susin
Ing. Mauro Tona

SP62 - PONTE GIREVOLE CANALE SAETTA
DETTAGLI ESECUTIVI 2

REV.	DESCRIZIONE	DATA
1	EMISSIONE PROGETTO ESECUTIVO	11/12/2024

PE-ST-CA-407

SCALA: 1/20