

LEGENDA

- Linea MT cavo interrato in progetto
- Linea MT cavo interrato esistente
- Linea MT aerea esistente
- Linea MT aerea da demolire
- ☒ Traliccio esistente
- ☒ Traliccio da demolire
- ☒ Traliccio da sostituire
- Cabina elettrica esistente
- Sostegno in progetto
- Sostegno esistente
- Sostegno da demolire

Unità Responsabile Progettazione e Lavori
 UNITA' PGE-PLA-PL VFVG
 Il Responsabile
PERONI FABIO

Il presente documento è sottoscritto con firma digitale ai sensi dell'art. 21 del d.lgs. 82/2005. La riproduzione dello stesso su supporto analogico è effettuata da Enel Italia srl e costituisce una copia integra e fedele dell'originale informatico, disponibile a richiesta presso l'Unità emittente.

 Infrastrutture e Reti Italia Area Regionale Veneto e Friuli Venezia Giulia UNITA' PGE-PLA-PL VFVG	Scala	LINEA MT 20kV "FRANZONA" DA C.P. "LEVADA" Spostamento linea MT in cavo interrato nel tratto tra cab. "IDR.FRANZONA", cab. "IDR.SINDACAL", cab. "SINDACALE", cab. "SINDACALE OV" e cab. "MOSCONI 2" e nel tratto tra cab. "SINDACALE" e cab. "VAL ZIGNAGO" e demolizione linea aerea MT in comune di CONCORDIA SAGITTARIA (VE) PLANIMETRIA SU BASE CATASTALE			
	1:2000				
	Data				
	Disegno n°				
	-				
	Progetto	Verificato	Approvato	Autorizzazioni	
Pratica n°(Ardesia / C.Rintr.)	Tecnico Progettista e-d	Progettista esterno	Referente PL	Referente PL	Gestore Pratica Autorizzativa
2584796	Dorde Celic	 SP&S s.r.l. Diego Codin	Fabio Peroni	Fabio Peroni	Morena Bonaventura

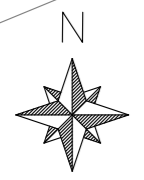
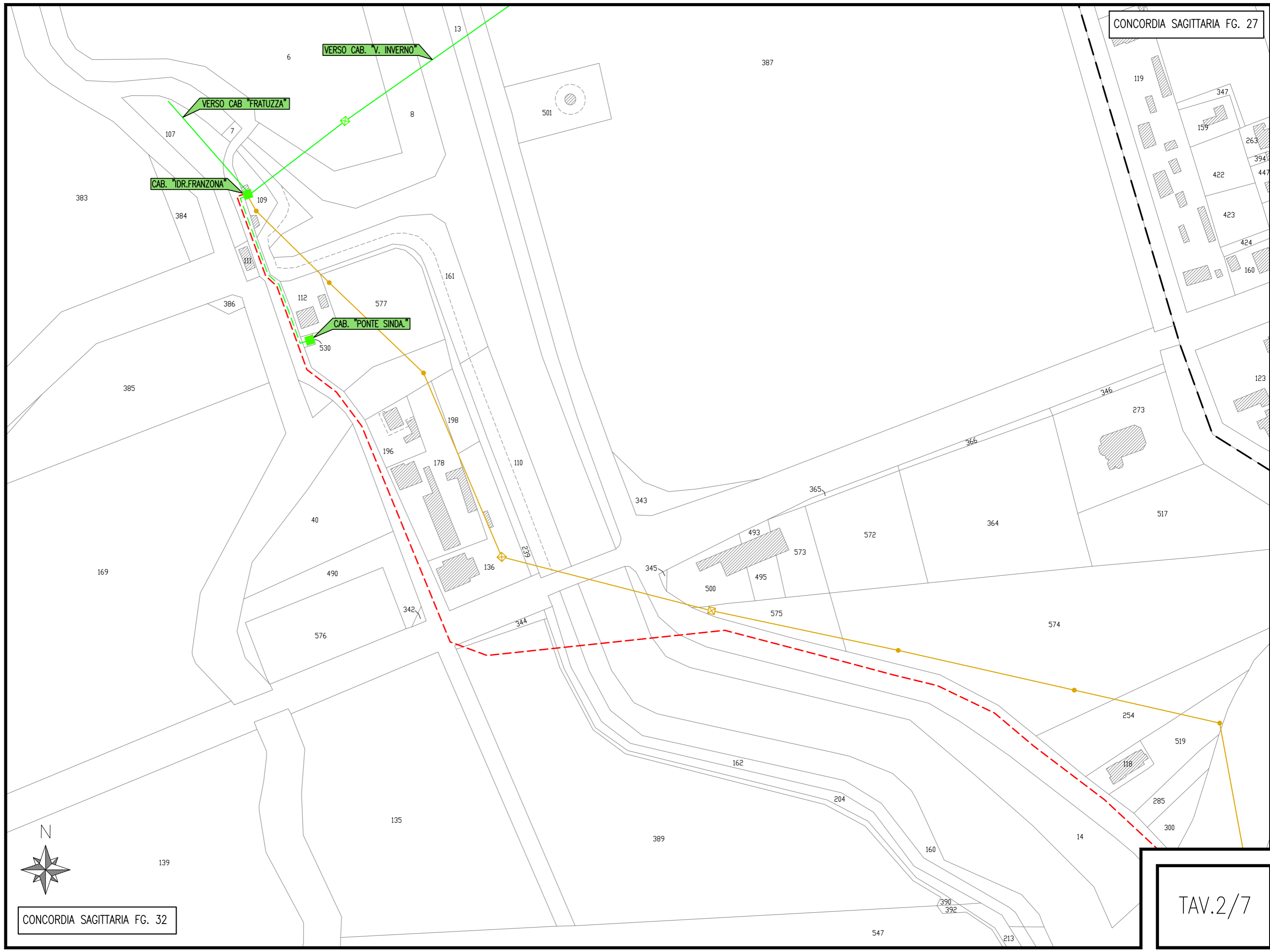

CONCORDIA SAGITTARIA FG. 27

CAB. "SINDACALE OV"

CAB. "IDR.SINDACAL"



CONCORDIA SAGITTARIA FG. 32

CONCORDIA SAGITTARIA FG. 33

TAV.3/7

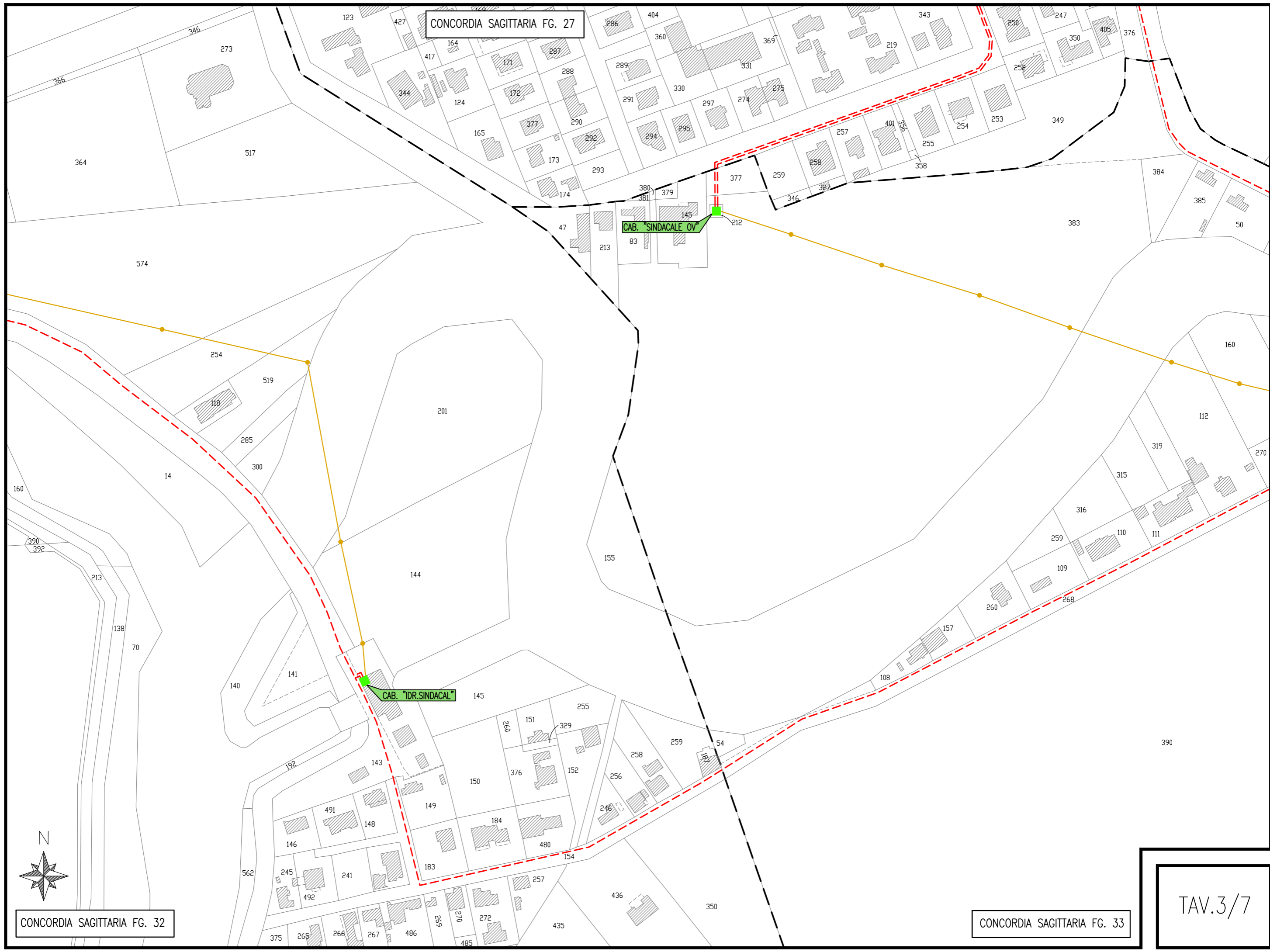

CONCORDIA SAGITTARIA FG. 27

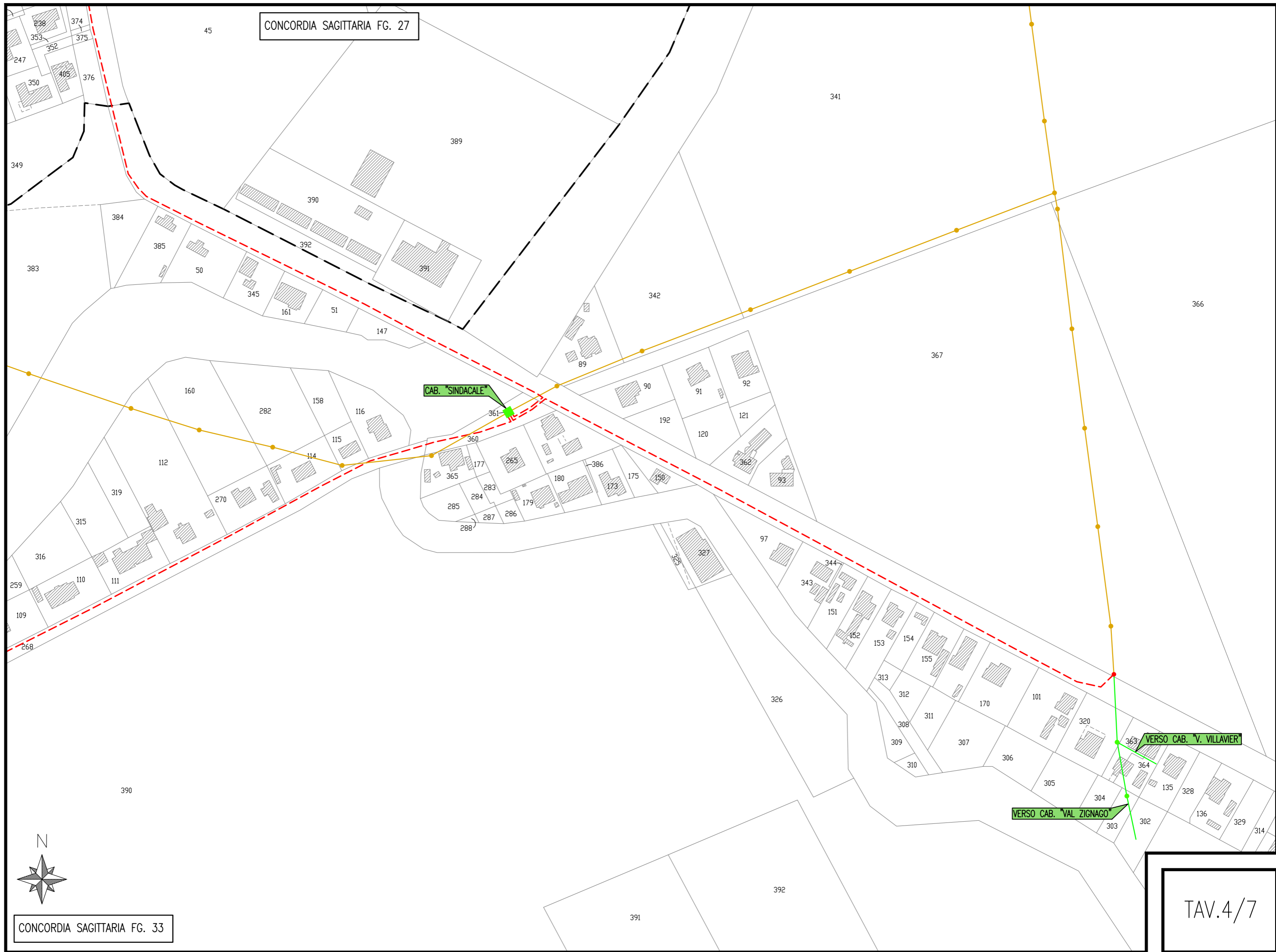

CONCORDIA SAGITTARIA FG. 33

TAV.4/7

